MARVEL COMICS
N°195
MENSUEL
AVRIL1995
24 F
SUISSE : 7,70 F.S.
BELGIQUE : 175 F.B.
CANADA : 5,95 D.C.
semic
ISSN 0396-6291

TITANS™

L 3992 - 195 - 24,00 F-

TITANS

SOMMAIRE

Page 1 :
FORCE WORKS

Page 43 :
BLACKWULF

Page 71 :
EXCALIBUR

Vous pouvez vous abonner pour un an à

TITANS

FRANCE : 288 F
ETRANGER : 343 F
Envoyez-nous vos coordonnées accompagnées de votre réglement : chèque bancaire, postal (CCP 424-87E LYON) ou mandat-lettre à

EDITIONS SEMIC
26 rue de la Gare
Case Postale 523
69257 LYON CEDEX 09

Afin de nous consacrer plus à fond à vos super-héros favoris, nous ne pourrons plus, désormais, répondre personnellement à vos lettres. Merci donc de ne plus envoyer d'enveloppes timbrées. Par contre, nous continuerons à lire attentivement vos commentaires et impressions sur les séries, et publierons un plus grand nombre de lettres, auxquelles nous répondrons dans vos magazines, au travers des pages de courrier. Les dessins et manuscrits envoyés ne seront pas rendus.

FORCE WORKS

Au mois de février, nous assistions à la dissolution des Vengeurs de la Côte Ouest. Aucun des membres de l'équipe n'a accepté de devenir réserviste des Vengeurs de la Côte Est. U.S.Agent semble avoir renoncé pour toujours à la carrière de super-héros, tandis qu'Iron Man avait fixé un rendez-vous à la Sorcière Rouge et à Spider-Woman afin de leur faire une proposition. Au retour de Wonder Man au Q.G. de Palos Verdes, Iron Man lui a annoncé la dissolution de l'équipe. Par ailleurs, des êtres mystérieux venus d'un autre monde sont à la recherche de la Vision et de Wonder Man...

BLACKWULF

Lord Tantale, maître des Pacificateurs, avait deux fils : Lucian, génétiquement impur et que son père méprisait, et Pelops. Tantale veut découvrir le secret de la stabilisation génétique. Un obstacle : Blackwulf et ses Taupes : Jaspe, Alizé, Mammouth et Sparrow. Pelops et Lucian promirent à leur père de lui rapporter la tête de Blackwulf. En fait Pelops et Blackwulf ne faisaient qu'un, mais seule Sparrow le savait. Cet anonymat fut de courte durée car Lucian découvrit vite la vérité. Tantale tua Pelops. Avant de mourir, ce dernier a demandé à son frère de reprendre sa lutte pour sauver l'humanité du désir d'hégémonie de Lord Tantale. Lucian a hésité puis décidé qu'il reprendrait le flambeau mais qu'il lutterait à visage découvert contre son père sous le nom de Blackwulf...

EXCALIBUR

Excalibur, nom qui fait référence à l'épée magique du roi Arthur, est une équipe de champions surhumains dont certains sont des mutants : Captain Britain, Meggan, Cerise et Kylûn ayant déserté les rangs de l'équipe pour des raisons diverses, il ne reste maintenant que Etincelle (Kitty Pride), Phénix (Rachel Summers) et Diablo (Kurt Wagner) pour continuer à faire vivre l'idéal d'Excalibur...

Phénix, Diablo et Etincelle ont réussi à empêcher Siena Blaze, envoyée par le Maître du Jeu pour s'emparer du CD Rom contenant la matrice d'ADN de Protéus. Ils ont par ailleurs sauvé de la tempête un certain Rory Campbell qui vient travailler sur l'île et au charme duquel Rachel n'est pas insensible. Enfin, Kitty est entrée en contact avec le manoir des Braddock. Meggan semble s'être transformée en monstre...

EDITIONS SEMIC - 26 rue de la Gare - Case postale 523 - 69257 LYON CEDEX 09 - Rédaction : Sophie Vievard. Comité de direction : G. Van Muylwijk - J.H. Notarangelo. Directeur de la publication : G. Van Muylwijk. Imprimerie ROTOLITO LOMBARDA - MILAN - 735/195 M.L.P. - Loi n. 49.956 du 16 juillet 1949 sur les publications destinées à la jeunesse. N. Comm. P.P.A.P. 57835. Dép. lég. C. 222, 5 avril 1995.

IRON MAN, LA SORCIÈRE ROUGE, US AGENT, SPIDER-WOMAN, WONDER MAN... TOUS CES HÉROS AGUERRIS AU COMBAT, AUX POUVOIRS ET AU COURAGE IMMENSES, ONT COUPÉ LES LIENS AVEC LEUR PASSÉ POUR FORGER UNE NOUVELLE ÉQUIPE, PRÊTE À AFFRONTER LES DÉFIS DU MONDE D'AUJOURD'HUI.

STAN LEE présente :

FORCE WORKS™

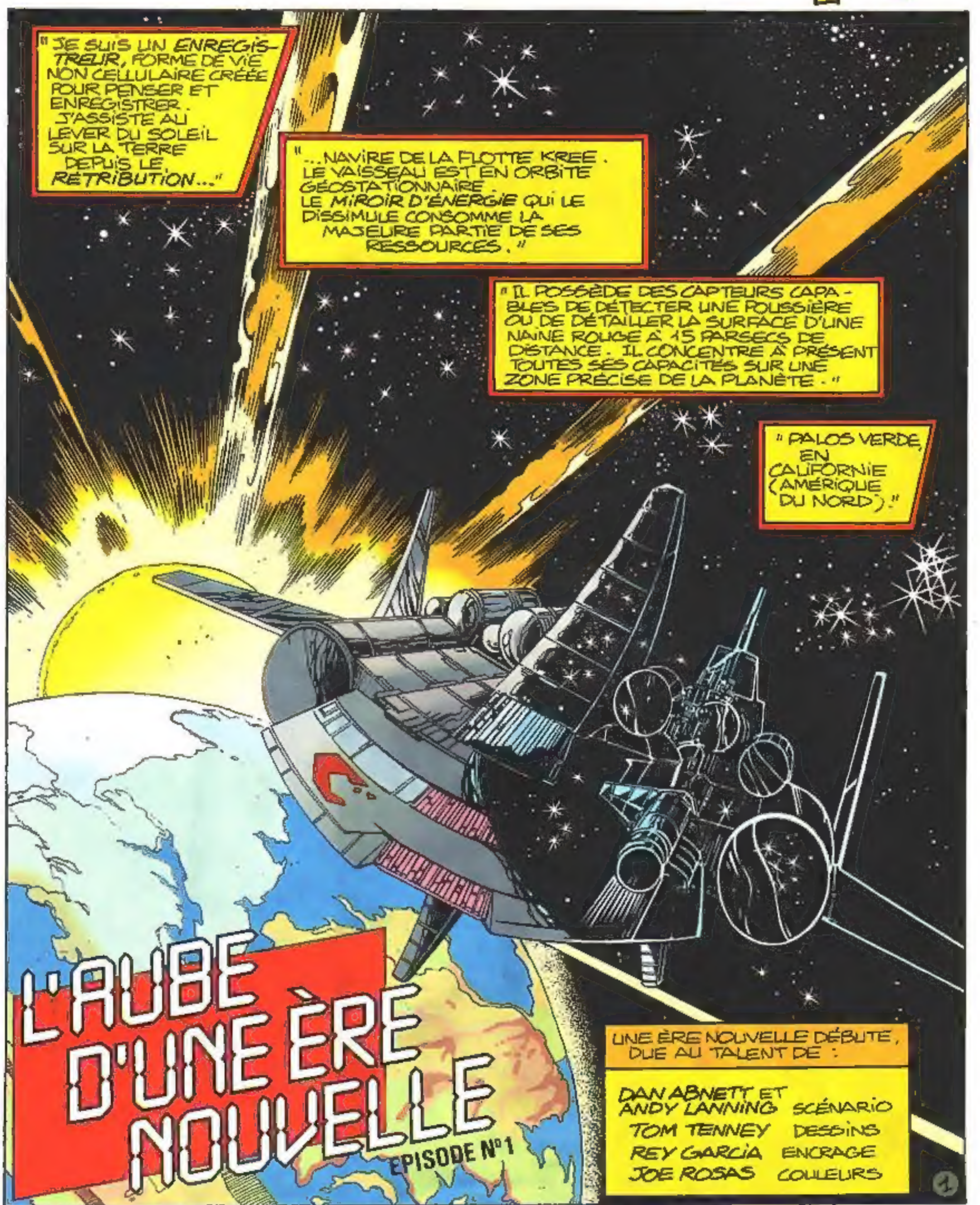

Copyright © 1994 Marvel Entertainment Group Inc. © 1995 EDITIONS SEMIC. Tous droits réservés. FORCE WORKS™ (1) et tous les personnages de ce numéro sont la propriété de Marvel Entertainment Group Inc. et cette publication est sous licence du Marvel Entertainment Group Inc.

"LA PASSERELLE EST CALME, HORMIS LE BOURDONNEMENT DE LA SURVEILLANCE SONIQUE ET LA VOIX DU BO'SUN STUG BAR."

"UNE VOIX PRODUITE PAR UN LARINX ARTIFICIEL : UNE BLESSURE SUITE À LA MUTINERIE QUI L'A CONDUIT À CETTE AFFECTATION AU CADRE COSMOFURTIF."

LA SIGNATURE BIOSPHÉRIQUE DE PROIE ALPHA SE DÉPLACE, MAIS NOUS LA SUIVONS.

PROIE BÊTA STATIONNAIRE.

COMMANDANT, NOUS AVONS L'AVANTAGE. NOUS LES PRENDRIONS PAR SURPRISE. IL FAUT FRAPPER SUR-LE-CHAMP.

ÉCARTE-TOI, ENREGISTREUR.

"LE MAJOR KALUM LÔ COMMANDE LE CADRE - UN VISAGE RONGÉ PAR LA CRYOGÉNIE, AFFECTION COURANTE APRÈS DE LONGUES PÉRIODES EN ANIMATION SUSPENDUE..."

NOUS ATTENDRONS DE SURPRENDRE LES DEUX PROIES EN MÊME TEMPS.

"...ET CHEZ CEUX QUI ATTENDENT LONGTEMPS LEUR HEURE."

NOUS AVONS DEUX QUALITÉS MAJEURES ET L'UNE D'ELLE...

"C'EST-À-DIRE TOUT L'ÉQUIPAGE."

TORRANCE

PALOS VERDES ESTATES

ROLLING HILLS

RANCHO PALOS VERDES

...EST LA PATIENCE.

SAN PEDRO CH.

CEPENDANT, À L'ENDROIT OBSERVÉ...

...AU COMPLEXE DES VENGEURS CÔTE OUEST...

ÇA ME FEND LE COEUR DE VOIR ÇA.

C'EST LA FIN D'UNE ÉPOQUE, WONDER MAN.

UN PIÈTRE MÉMORIAL POUR LES VENGEURS DE LA CÔTE OUEST !

JE N'ARRIVE PAS À CROIRE QUE CEUX DE LA CÔTE EST AIENT CRITIQUÉ NOS RÉSULTATS, NOS MOTIVATIONS... NOUS AIENT ÉJECTÉS !

C'EST NOUS QUI SOMMES PARTIS : IL N'Y AVAIT PAS DE PLACE POUR NOUS.

LES VENGEURS VIVENT UNE MAUVAISE PASSE, ET C'EST LA CÔTE OUEST QUI A TRINQUÉ. MAIS VOYONS ÇA DU BON CÔTÉ...

IL Y A UN BON CÔTÉ ?

ÉVÉNEMENTS RELATÉS DANS TITANS 193.

NOUS VENONS DE LOIN POUR TE VOIR, IRON MAN, ALORS PAS DE MAUVAISES NOUVELLES...

SIX HEURES D'AVION POUR UNE RÉUNION SURPRISE, ALORS ACCOUCHE !

SORCIÈRE ROUGE ! SPIDER-WOMAN !

QUAND VOUS M'AUREZ ENTENDU, VOUS NE SEREZ PAS DÉÇUES.

SIMON, QUEL BONHEUR DE TE VOIR !

IDEM POUR MOI, WANDA. QUEL ÉPOUSTOUFLANT COSTUME !

ENTRONS, JE VAIS VOUS EXPLIQUER POURQUOI VOUS ÊTES TOUS LÀ.

C'EST PAS VRAI... ON DIRAIT PERRY MASON !

IL YA DU COURANT DANS LA SALLE DE CONFERENCE ...

ET US AGENT?

JE PENSAIS QU'IL VIENDRAIT, MAIS IL A DÛ SE RA...

...VISER.

PAS TROP TÔT!

AGENT, TU ES VENU ? MAIS TU ES EN CIVIL !

J'AI JETÉ MON COSTUME AUX ORTIES.*

PAS ENVIE D'EN PARLER.

*TITANS 193

ÇA FAIT UN BAIL.

EH OUI, AGENT!...OU EST-CE JOHN WALKER PUISQUE TU ES SANS MASQUE ?

SI TU VEUX, MAIS COUPONS COURT AUX POLITESSES ET VENONS-EN AU FAIT. ALORS, IRON MAN ?

OKAY, AGENT.

LE PASSÉ ON LE CONNAÎT TOUS : BALLOTTES AU GRÉ DES RESTRUCTURATIONS DES VENGEURS...

... POUR QU'AU BOUT DU COMPTE NOUS DONNIONS NOTRE DÉMISSION. ALORS, LE PASSÉ, *FINI* !

PARLONS DE *L'AVENIR*.

D'UNE NOUVELLE ÉQUIPE.

J'AI LES FONDS, LA TECHNOLOGIE... JE FOURNISSAIS DÉJÀ LES DEUX AUX VENGEURS DE LA CÔTE OUEST.

VOUS AVEZ L'EXPÉRIENCE, LA PUISSANCE... VOUS L'AVEZ PROUVÉ À MAINTES REPRISES, MAIS PEUT-ÊTRE VOUS SOUHAITEZ EFFACER LA MOINDRE TRACE D'INCERTITUDE.

J'AVAIS DES DOUTES QUANT À L'ORIENTATION DES VENGEURS, SURTOUT DE LA CÔTE OUEST. LE CONCEPT DU GROUPE EST VALIDE, MAIS L'IDÉOLOGIE A CHANGÉ DU TOUT AU TOUT.

L'UNIVERS EST BIEN PLUS DANGEREUX QU'À LA CRÉATION DES VENGEURS. LA TERRE JOUE DÉSORMAIS UN RÔLE TRÈS ACTIF DANS DES AFFAIRES D'AMPLEUR GALACTIQUE.

LA BARRE EST FIXÉE BEAUCOUP PLUS HAUT.

IL EST DU DEVOIR DE L'ÉLITE D'ANTICIPER LES ÉVÉNEMENTS...

...ET, LE CAS ÉCHÉANT, D'ADOPTER UNE POLITIQUE AGRESSIVE DE SÉCURITÉ.

CES DERNIÈRES SEMAINES ONT ÉTÉ DURES. OISEAU-MOQUEUR MORTE, ŒIL-DE-FAUCON DISPARU, L'ÉQUIPE ET LE QG DÉTRUITS...

MOI, J'AI BESOIN DE TEMPS AVANT DE M'ENGAGER.

J'AVAIS COMPRIS QU'IL ME FALLAIT CONSTITUER UN NOUVEAU GROUPE ET CETTE DISSOLUTION SOUDAINE EST PEUT-ÊTRE UN BIENFAIT DÉGUISÉ... NOUS SOMMES COÉQUIPIERS...

... DEPUIS DES ANNÉES. CONTINUONS!

MOI AUSSI, J'AI BESOIN DE RÉFLÉCHIR.

JE COMPRENDS. SI ON ALLAIT LE FAIRE DANS UN CADRE MOINS DÉPRIMANT ?

POURQUOI RÉFLÉCHIR ? RECOMMENCER À ZÉRO, MOI, ÇA ME BRANCHE.

MOI AUSSI. J'AI ENCORE LA TÊTE QUI TOURNE APRÈS CES DERNIERS JOURS.

ET OÙ TU NOUS EMMÈNES ?

AUX ATELIERS.

"AFFIRMATION : LES SCANNERS BIOSPORIQUES DU *RETRIBUTION* LISENT LES TRACES ÉLECTROMAGNÉTIQUES À LA SURFACE DE LA PLANÈTE COMME DES LIGNES PAPILLAIRES..."

STATUT, BO'SUN BAR ?

"LA VOIX DE KALUM LÔ EST TENDUE D'ANTICIPER LA VIOLENCE QUE VA DÉCLENCHER CETTE MISSION."

PROIE ALPHA SE DÉPLACE. LES TRAQUEURS SPORIQUES SONT... PAR LE SPECTRE D'***HALA*** !

DISPARUE ! PROIE ALPHA A DÛ PASSER EN ZONE *IMPERMÉABLE* À NOS CAPTEURS !

QUELLES ÉTAIENT SES DERNIÈRES COORDONNÉES, BO'SUN ?

ELLES S'AFFICHENT À L'ÉCRAN, MAJOR...

...CET ENDROIT S'APPELLE...

"VENTURA (CALIFORNIE)."

VOICI LES ATELIERS !

C'ÉTAIT UN CENTRE DE RECHERCHES SECRÈTES POUR LES INDUSTRIES STARK.

TOUS MES PROJETS LES PLUS AMBITIEUX SONT SORTIS D'ICI.

LES INSTALLATIONS SONT ULTRAMODERNES : DÉFENSES ET CAPTEURS INTÉGRAUX, AUTO-MAINTENANCE, AUTONOMIE COMPLÈTE...

UN BÂTIMENT INTELLIGENT.

CE SERAIT UN QG IDÉAL POUR UNE ÉQUIPE ORGANISÉE.

IMPRESSIONNANT!

COOL!

LES TECHNICIENS SONT PARTIS, LAISSANT UNE ÉQUIPE FONCTIONNELLE, MAIS C'EST *PLATON* QUI A LA GESTION QUOTIDIENNE.

PLATON?

PLATON : PIÉSO-ÉLECTRIQUE LOGISTIQUE ANALYTIQUE TACTIQUE OPÉRATEUR.

FRÈRE D'*HOMÈRE*, MAÎTRE-ORDINATEUR DES ENTREPRISES STARK - CETTE HOLOGRAMME VOUS FAMILIARISERA AVEC MA PRÉSENCE.

MONTRE-NOUS UN PLAN DES ATELIERS.

VOILÀ, VOILÀ..

TOUT EST LÀ. NIVEAU DES HANGARS, CENTRAL TÉLÉCOMS, ZONE DE DÉTENTE, PISCINE, GYMNASE, APPARTEMENTS, LABOS, ACCÈS SOUTERRAIN AUX VÉHICULES...

..ET ICI, LA SALLE VROUM, ZONE D'ENTRAÎNEMENT EN RÉALITÉ VIRTUELLE. LE COMPLEXE EST CONSTRUIT DANS UN CANYON NATUREL, CE QUI LE REND IMPRENABLE..

NIVEAU

CEUX D'ENTRE VOUS QUI RESTERONT S'Y SENTIRONT TRÈS À L'AISE.

PERSONNE N'A ENCORE DÉCIDÉ.

JE VEUX LE BIEN DE LA PLANÈTE! AIDEZ-MOI!

ON SERAIT TES PETITS VENGEURS PERSONNELS QUI ACCOURENT QUAND TU CLAQUES DES DOIGTS?

NON, MAIS JE COMPRENDS TES DOUTES.

J'AI GÂCHÉ MON AMITIÉ AVEC J.M RHODES... WAR MACHINE... POUR N'AVOIR PAS JOUÉ FRANC JEU ET JE DOIS VOUS EXPLIQUER MA MORT SIMULÉE...

...MAIS SOYONS CLAIR. JE FERAI PARTIE DE L'ÉQUIPE, JE NE LA *DIRIGERAI* PAS.

TU ES SÉRIEUX?

NOUS AVONS DÉJÀ UN CHEF, ÉLU EN AG DES VENGEURS DE LA CÔTE OUEST, QUI N'A JAMAIS EU L'OCCASION DE FAIRE SES PREUVES.

J'AI FOI EN WANDA. C'EST À *ELLE* DE DIRIGER.

D'AILLEURS, SES POUVOIRS SUR LES IMPONDÉRABLES SONT ESSENTIELS POUR L'ÉQUIPE

JE..

...EH BIEN...

JE SUIS *FLATTÉE*.

MAIS J'HÉSITE ENCORE.

MOI NON. C'EST DÉCIDÉ.

J'EN SUIS HEUREUX.

J'AI EU UNE VIE DE DINGUE RÉCEMMENT ET J'ÉTAIS TROP OCCUPÉ PAR MES PROPRES PROBLÈMES POUR M'OCCUPER DES VENGEURS.

REPARTIR À ZÉRO, ÇA ME VA.

OÙ EST LE CENTRE TÉLÉCOMS QUE JE FAXE MA DÉMISSION AUX VENGEURS?

SUIVEZ CE POINTEUR HOLOGRAPHIQUE.

SON ENTHOUSIASME EST ENCOURAGEANT.

VOUS TROIS, SI VOUS ALLIEZ VOUS DÉTENDRE DANS LES QUARTIERS D'HABITATION POUR VOUS DÉCIDER?

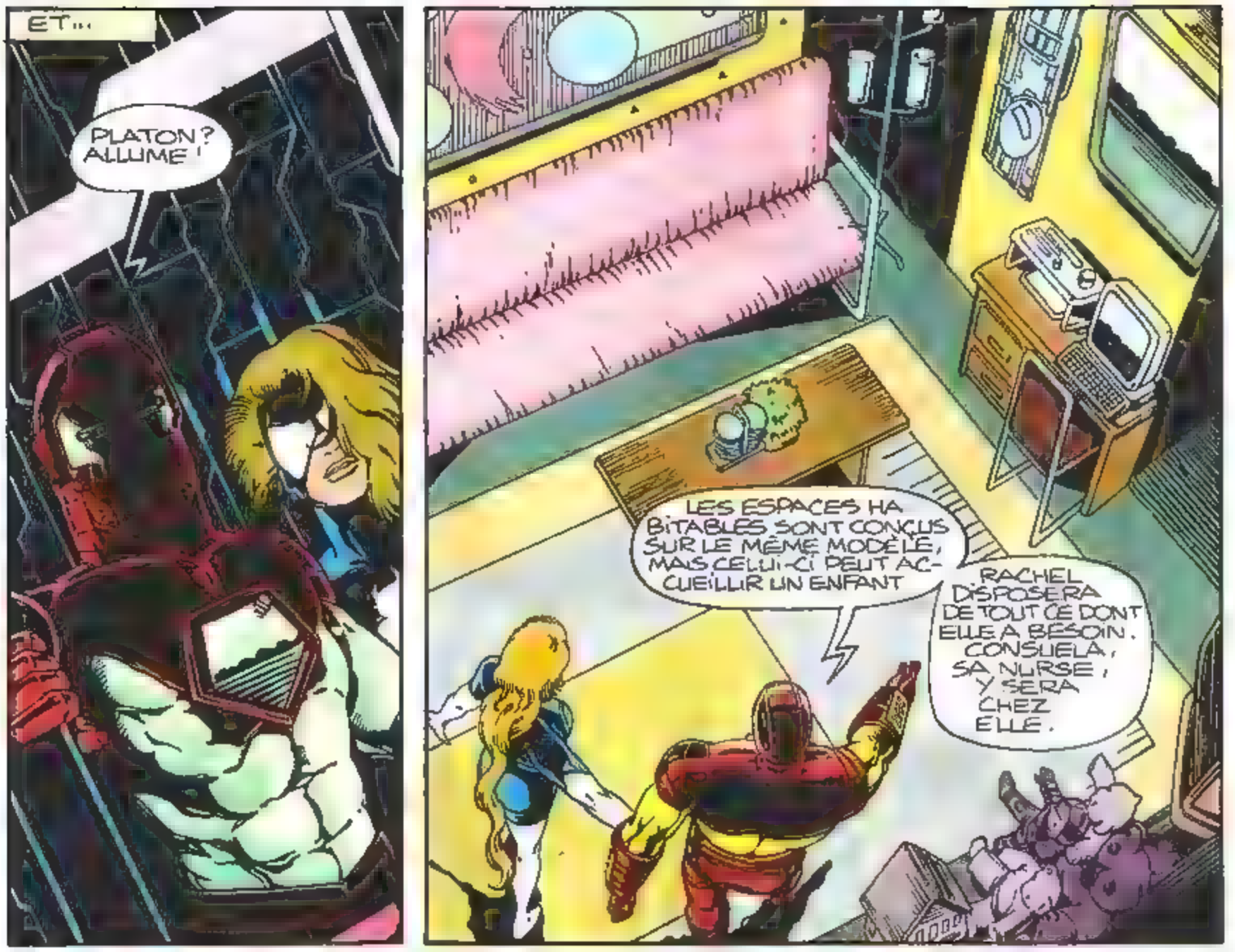
ET...
PLATON ? ALLUME !
LES ESPACES HABITABLES SONT CONÇUS SUR LE MÊME MODÈLE, MAIS CELUI-CI PEUT ACCUEILLIR UN ENFANT
RACHEL DISPOSERA DE TOUT CE DONT ELLE A BESOIN. CONSUELA, SA NURSE, Y SERA CHEZ ELLE.

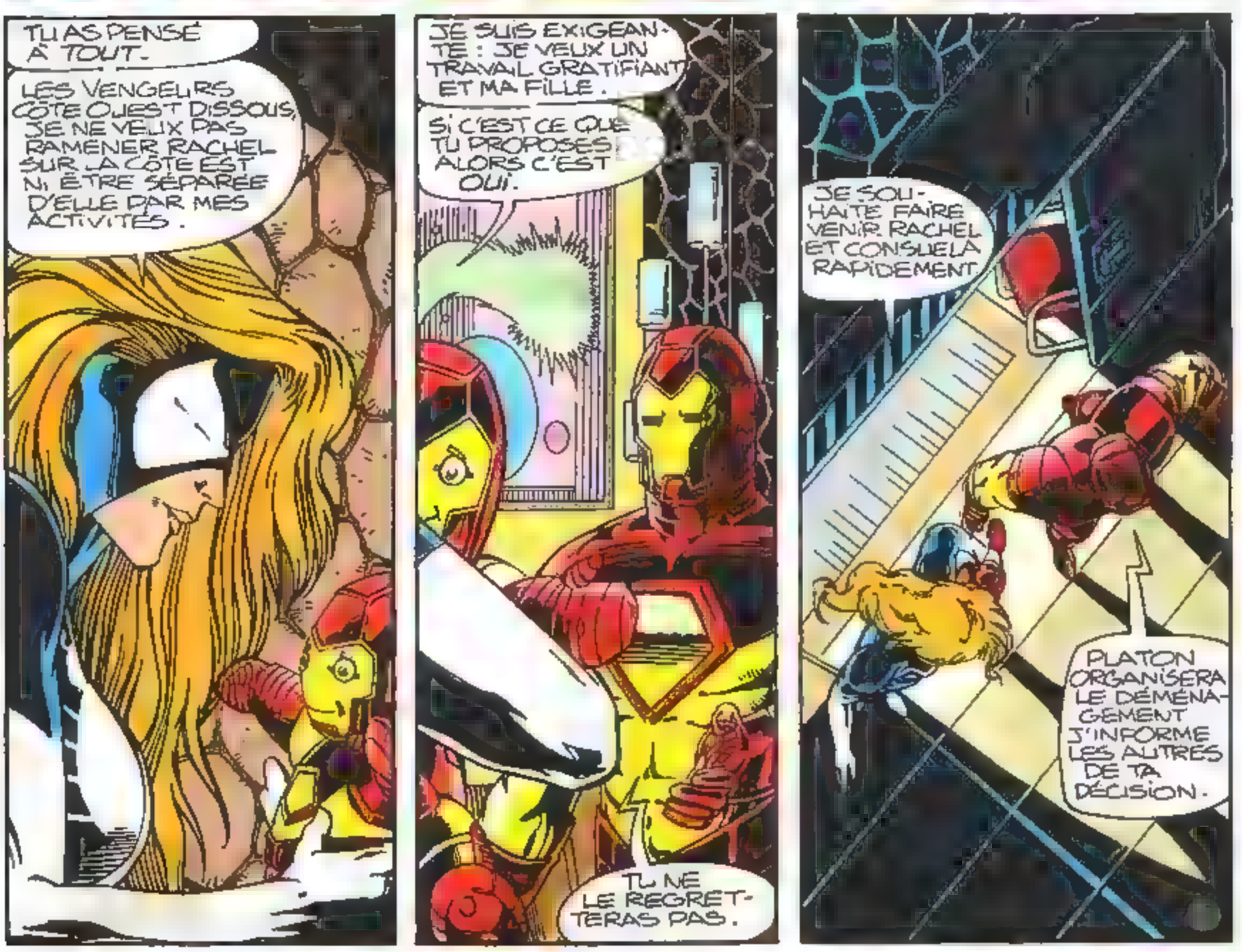
TU AS PENSÉ À TOUT.
LES VENGEURS CÔTE OUEST DISSOUS, JE NE VEUX PAS RAMENER RACHEL SUR LA CÔTE EST NI ÊTRE SÉPARÉE D'ELLE PAR MES ACTIVITÉS.
JE SUIS EXIGEANTE : JE VEUX UN TRAVAIL GRATIFIANT ET MA FILLE.
SI C'EST CE QUE TU PROPOSES ALORS C'EST OUI.
TU NE LE REGRETTERAS PAS.
JE SOUHAITE FAIRE VENIR RACHEL ET CONSUELA RAPIDEMENT
PLATON ORGANISERA LE DÉMÉNAGEMENT J'INFORME LES AUTRES DE TA DÉCISION.

PRÈS DE LÀ.

WANDA ? TONY EST LÀ.

QU'IL ENTRE.

JE N'IRAI PAS PAR QUATRE CHEMINS, WANDA : ON SE CONNAÎT TROP BIEN.

J'AI *BESOIN* DE TOI. LA TECHNOLOGIE, ÇA ME CONNAÎT, MAIS IL ME FAUT QUELQU'UN QUI ASSURE LA COHÉSION DU GROUPE, QUI...

TONY ! TONY ! MON CHOIX EST DÉJÀ FAIT..

...J'ACCEPTE

ALORS TA *PREMIÈRE* TÂCHE EST DÉJÀ TOUTE TROUVÉE.

QUELQUES MINUTES PLUS TARD, DANS UN LABO..

C'EST UNE COTTE DE MICRO-MAILLES. LE *BOUCLIER PHOTONIQUE* VA T'IMPRESSIONNER.

LES BRICOLOS DE STARK S'Y CONNAISSENT, MAIS ÇA M'INTÉRESSE PAS.

J'EN AI MARRE DE CE JOB. J'AI PAS L'INTENTION DE REMETTRE UN NOUVEAU COSTUME.

MAIS C'EST UNE NOUVELLE...

LE PROBLÈME, C'EST *MOI* ! UNE COPIE DE CAP, UN RÂLEUR OBTUS QUI S'Y CROYAIT SANS VOIR QU'ON RIAIT DERRIÈRE SON DOS !

TU EXAGÈRES. TU M'AS *BEAUCOUP* APPRIS, TU SAIS

TU M'AS FAIT M'ENTRAÎNER TOUS LES JOURS POUR NE PAS DEVENIR LA FAIBLARDE DU LOT.

JE COMPTE DIRIGER LES ATELIERS SELON LES VALEURS QUE TU M'AS ENSEIGNÉES.

NE ME LAISSE PAS TOMBER.. IL ME FAUT UN *PILIER*.

C'EST JUSTE. VOUS AVEZ BESOIN DE *DISCIPLINE*.

BON, ALLEZ, C'EST D'ACCORD

BIENVENUE, US AGENT.

C'EST GAGNÉ

AGENT EST PARTI, C'EST ÇA ?

NE PLAISANTE PAS. AGENT EST L'UN DES MEILLEURS... ET ATTENDS DE VOIR SON *NOUVEL* ÉQUIPEMENT.

AUX HANGARS, ASCENSEUR.

SIMON SUGGÈRE QUE TOI ET JJ RETOURNIEZ AU COMPLEXE RÉCUPÉRER LES EFFETS PERSONNELS.

D'ACCORD

CES BOUTONS INFORMERONT PLATON ..

...DE VOS DÉPLACEMENTS ET DE VOTRE ÉTAT DE SANTÉ.

LES HANGARS.

LA VACHE !

VOUS N'AUREZ AUCUNE DIFFICULTÉ À PILOTER CES *HEX*. CE SONT DES QUINJETS AMÉLIORÉS ET TOUT Y EST AUTOMATISÉ.

JE PARS SUR LA CÔTE EST INFORMER LES VENGEURS DE NOTRE EXISTENCE

À PLUS TARD.

J'Y CROIS PAS.

J'AI RÉUSSI !

MAJOR LÔ! VENEZ VITE!

PROIE ALPHA EST RÉAPPARUE SUR LE SCOPE! ELLE SE DÉPLACE.

PAR PAMA! ELLE VA REJOINDRE PROIE BÊTA!

C'EST CE QUE NOUS ESPÉRIONS

ENFIN

MOBILISEZ LES ÉQUIPES D'ASSAUT AU SOL. ARMEZ LES CANONS. NOUS ATTAQUONS.

CEPENDANT, AU COMPLEXE DE PALOS VERDE..

GÉNIAL, CE HEX! UN VOL TOUT EN DOUCEUR!

QUAND TU AURAS FINI D'ADMIRER L'HABILLAGE CUIR ET TECK, TU REGARDERAS PEUT-ÊTRE PAR LA FENÊTRE, WONDER MAN..

... IL Y A UN QUINJET!

QU'EST-CE QU'ILS VEULENT *ENCORE*? JE PENSAIS PAS LES REVOIR DE SITÔT!

SORCIÈRE ROUGE ! WONDER MAN !

QUELLE BONNE SURPRISE !

LA VELUVE NOIRE ET MOI AVIONS PRESQUE FINI DE TRANSFÉRER LES INFORMATIONS DU SITE CENTRAL

ON EST JUSTE REVENUS CHERCHER NOS AFFAIRES

VOUS ME FAITES PENSER À DES DÉTROUSSEURS DE CADAVRES SUR UN CHAMP DE BATAILLE !

INSENSIBLE CRÉTIN !

INSENSIBLE, PEUT-ÊTRE ; CRÉTIN, NON.

IL EST VITAL...

... DE PROTÉGER NOTRE BASE D'INFORMATIONS. LES INSTALLATIONS DE LA CÔTE OUEST SONT TRÈS VULNÉRABLES.

JE SOUHAITE QUE VOUS N'INTERVENIEZ PAS.

EN TOUT CAS, MERCI POUR VOTRE FAÇON DE NOUS AVOIR ÉJECTÉS !

VRA-FOOM
ON NOUS ATTAQUE !
WANDA ! DES LASERS NOUS MITRAIL-LENT !
RESTONS GROUPÉS ! RESTONS GROUPÉS !
CHOW
VARK
WWORP
OH LÀ !
ON EST DANS LE PÉTRIN
TU L'AS DIT...
DES KREES ! TOUTE UNE ARMÉE DE KREES !

LÔ AUX ÉQUIPES D'ASSAUT ! DÉPLOYEZ-VOUS !

EXTERMINEZ LES PROIES ET LES CIBLES ANNEXES ! ALLEZ ! POUR HALA !

POUR LA MÉMOIRE DE CEUX QUE NOUS AIMIONS !

TUONS CES MONSTRES HUMAINS !

VRA-CHOOM

SI ON METTAIT DE CÔTÉ NOS QUERELLES ET QU'ON RÉAGISSAIT ?

D'ACCORD. VENGEURS...

... SUIVEZ-MOI !

SW-KRUKYT

WONDER MAN SE JETTE DANS LA MÊLÉE. EST-CE SA COLÈRE OU BIEN VEUT-IL PROUVER SA VALEUR AUX VENGEURS?

SKROOM

QUOI QU'IL EN SOIT, SON COUP PROJETTE L'ATTAQUANT À TRAVERS LES MOTEURS DU VAISSEAU KREE. UN INSTANT, CELUI-CI S'IMMOBILISE...

...PUIS S'AFFAISSE, EN FLAMME.

FROOOM

LÀ AU RÉTRIBUTION! ILS SE DÉFENDENT! LE CANON IONIQUE!

ARTILLEURS, LANCEZ LE CANON !

FEU!

BUEEEE

ARRGHH!

AHH-HH-HKK!

C'EST QUOI ?

DES RAYONS D'ÉNERGIE VENUS DU CIEL ! ÇA NE NOUS FAIT RIEN À TOI ET À MOI, MAIS VISION..

"... A UNE CRISE DE CONVULSIONS ET WONDER MAN..."

"... JE NE SAIS PAS CE QUI *LUI* ARRIVE !"

PAS LE TEMPS DE COMPRENDRE ! LES KREES SONT SUR NOUS !

ALORS MONTRONS-LEUR QU'ILS ONT COMMIS UNE GRAVE ERREUR !

QUESTIONS : AS-TU MAL ? QUE RESSENS-TU ?

JE T'AI VU DANS LES FICHIERS ! TU ES... AH... UN ENREGISTREUR !

QUE FAIS-TU ICI ?

JE NE PUIS TE DONNER DE RÉPONSE COMPLÈTE. J'AI ÉTÉ ENDOMMAGÉ DANS L'EXPLOSION QUI A DÉTRUIT LA PLANÈTE HALA.

JE SAIS POURTANT QUE DES FORCES INCONNUES M'ONT MANIPULÉ POUR APPORTER UN MESSAGE À CES KREES...

...QUI IDENTIFIANT LES TERRIENS WONDER MAN ET VISION COMME LES ARTISANS DE CETTE DESTRUCTION.

QUOI ?! CE QUI NOUS ARRIVE, C'EST TA FAUTE !

PARLE, ENREGISTREUR!

QUE ME FONT-ILS?

ILS VOUS BOMBARDENT, TOI ET VISION, DE RAYONS IONIQUES SPÉCIALISÉS QUI PROVOQUENT...

...UNE FUSION DE SON RÉACTEUR ET UNE SURCHARGE IONIQUE EN TOI.

ASSOCIÉS, CES DEUX PHÉNOMÈNES DEVRAIENT PROVOQUER *L'IMPLOSION* DE CETTE PLANÈTE.

D'OÙ VENAIENT LES BIOSPORES?

DE MES BANQUES MÉMORIELLES -

HEIN?

UGHHN!

TU NE M'EMPÊCHERAS PAS D'ENREGISTRER CES ÉVÉNEMENTS.

FRA-CHK!

ZRAKK

AHKK!

NATACHA !

ALORS IL NE RESTE PLUS QUE MOI ? TRÈS BIEN

.. À NOUS DEUX, KREE !

BESOIN D'AIDE ?

ACCEPTE, C'EST DE BON COEUR.

J'ÉTRENNE MON BOUCLIER !

WHUNCKHH

STARK FAIT DES GADGETS DU TONNERRE

BON, C'EST QUOI CETTE PAGAILLE ?

DES TROUPES KREES, AGENT, ET IL EN SORT DE PARTOUT !

TU AS VU SIMON ? L'ENREGISTREUR LUI A FAIT TRAVERSER LE MUR.

OUI, IL SE DIRIGEAIT VERS L'ESPACE...

...DISANT QU'IL MENAÇAIT LA PLANÈTE ET QU'IL FALLAIT « LES » NEUTRALISER À LA SOURCE.

IL SE DÉBROUILLERA SEUL !

ON EN A ASSEZ SUR LES BRAS COMME ÇA !

LA PROIE APPROCHE DU VAISSEAU ! DÉSINTÉGREZ-LA !

FAUDRA PLUS QUE ÇA POUR AVOIR...

KRAAM

MA PEAU

KROOM

RUPTURE DE LA COQUE !

HORS DE MON CHEMIN !

LE CANON... ATTENDRE LE CANON !...

SUR TERRE.

AUX ABRIS ! JE LANCE MON POUVOIR HEX AU MAXIMUM !

VITE. ON TIENDRA PAS LONGTEMPS.

L'AIR SE DÉCHIRE SOUS UN TSUNAM. D'IMPONDÉRABLES

LES BLOCS ÉNERGÉTIQUES D'UNE DOUZAINE DE KREES *EXPLOSENT.*

LE SOL TREMBLE.

DE LA FUMÉE, SORT UNE SILHOUETTE...

..ÉTONNAMMENT HAUTE... TERRIBLEMENT INCONGRUE... CRÉPITANTE D'ÉNERGIE HEX.

D'UNE VOIX RAUQUE ELLE PARLE...

QUEL..

..EST..

.. CET...

. ENDROIT?

D'OÙ SORT-IL CELUI-LÀ ?

QUI EST-TU ? AMI OU ENNEMI ?

MAJOR LÔ, IL S'EST MATÉRIALISÉ DE NULLE PART.

TUEZ-LE ! TUEZ-LES TOUS !

HEIN ?

DES ARMES ÉNERGÉTIQUES ! JE SUIS CERNÉ / ASSAILLI / BLESSÉ !

SANS MOTIF !

QUE CELA CESSE !

QUELLE BOUCHERIE !

LA FEMME EN ROUGE. C'EST SA FAUTE.

TOI, GUERRIER !

RENONCE !

UGGK !

KRUNCH

QUI ES-TU ?

JE M'APPELLE CENTURY. LE RESTE..

.. JE L'IGNORE

MAIS TU V..

OOOHH !

FKOOM

PLATON M'A ALERTÉ GRÂCE À VOS BADGES !

DERRIÈRE-TOI ! ATTENTION !

LES RÉPULSEURS D' IRON MAN TRANCHENT DANS LES RANGS ENNEMIS.

SANS HÉSITER, L'ÉTRANGER ASSOCIE SES FORCES À LEUR CAUSE

LES KREES SONT ÉCRASÉS!

UN LOURD SILENCE RETOMBE SUR LE COMPLEXE.

SPIDER-WOMAN, EXAMINE LA VEUVE

VISION, ÇA VA?

ON A RÉGLÉ LE PROBLÈME. ALORS EXPLIQUEZ-MOI.

ET D'ABORD, OÙ EST WONDER MAN?

UN VAISSEAU EN ORBITE NOUS BOMBARDAIT LUI ET MOI DE RAYONS IONIQUES QUI SURCHARGEAIENT NOTRE ORGANISME ET MENAÇAIENT TOUTE LA PLANÈTE.

LE BOMBARDEMENT A DÛ CESSER GRÂCE À WONDER MAN.

IL FAUT L'AIDER. ON PREND LE VAISSEAU...

" .ET ON Y VA ! "

AFFIRMATION : MALGRÉ LES EFFORTS CONJUGUÉS DE TOUT L'ÉQUIPAGE, TU ES PARVENU À DÉSEMPARER LE CANON IONIQUE.

TU AS SAUVÉ TES CAMARADES ET TA PLANÈTE. SELON MES DONNÉES, LE MOT APPROPRIÉ EST..

FÉLICITATIONS.

C'EST PAS GRÂCE À TOI ET ARRÊTE DE COMMENTER TOUT CE QUE JE FAIS

OK, J'AI SAUVÉ LE MONDE...

.. MAIS JE ME RÉJOUIRAI PLUS TARD.

COMME OBÉISSANT AUX PROPOS DE WONDER MAN, L'ENREGISTREUR SE TAIT.

UN COURT INSTANT..

...TANDIS QUE L'ESPACE S'EMBRASE D'UNE CASCADE D'ÉNERGIE QUI LIBÈRE UN ESSAIM DE COCONS.

LEUR VITESSE EST PLUSIEURS FOIS CELLE DU SON ..

..ET LE VAISSEAU KREE EST SUR LEUR TRAJECTOIRE

C'EST QUOI, CES TRUCS ?! ILS FONCENT DROIT SUR N

FRAKKAMM

ENREGISTREUR!

LE RÉACTEUR DU CANON IONIQUE S'EST FISSURÉ ET EXPLOSERA DANS 12 SECONDES.

UNE COLLISION AVEC DEUX COCONS INCONNUS A CAUSÉ D'IMPORTANTS DÉGÂTS.

QUOI ?! C'EST REPARTI POUR UN TOUR ?

QUESTION : EST-CE UNE AUTRE TENTATIVE DE SAUVER TA PLANÈTE ? TES CHANCES DE RÉUSSITE SONT NÉGLIGEABLES.

TANT PIS ! ENREGISTREUR !

JE N'ABANDONNERAI PAS !

BIEN. POUR PROTÉGER LA TERRE, TU DOIS ÉLOIGNER L'ENGIN D'AU MOINS 300 KILOMÈTRES.

IL SERA INTÉRESSANT DE VOIR SI TU SURVIS À LA DÉTONATION.

SANS BLAGUE ?

ÇA Y EST..

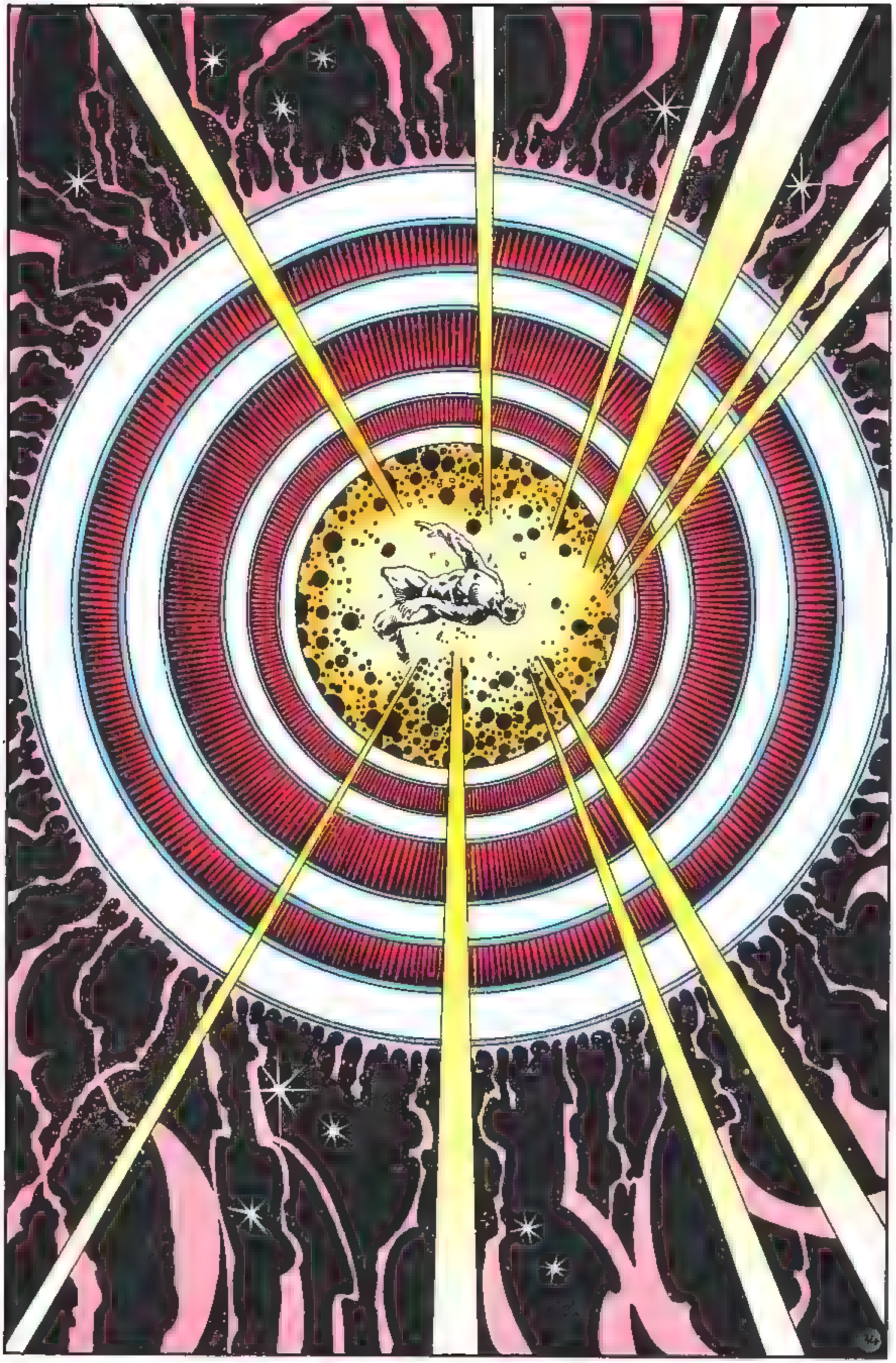

WONDER MAN ?

JE CROYAIS LE DANGER PASSÉ CETTE EXPLOSION VIENT DE PLUS LOIN QUE LE VAISSEAU.

LE CIEL EST IONISÉ DANGEREUX POUR WONDER MAN.

NON..

DES DÉBRIS ?!?

J'EN DOUTE. ILS AURAIENT DÛ SE CONSUMER.

ATTENTION ! ÇA VA NOUS...

WHUMM WHUMM

DES COCONS. ATTENTION.. S'ILS VIENNENT DU VAISSEAU KREE...

INEXACT/ NÉGATIF/NON!

CE SONT LES DIASPORÉS!

PRENEZ GARDE!

"ILS SORTENT DES COCONS!"

ARRGH! ILS ME TIENNENT!

ILS SERRENT TROP FORT!

IRON MAN ! WANDA ! À L'AIDE !

ZZKKK

ZZKKK

PROTÉGEZ-VOUS !

DIFFICILE DE DÉFLÉCHIR LEUR ÉNERGIE !

WANDA !

ILS LES TIRENT DANS LES COCONS !

T'ENS BON !

ILS T'ENTRAÎNENT AUSSI ! NOON !

AAAHH !

ILS DISPARAISSENT !

FRSSHK

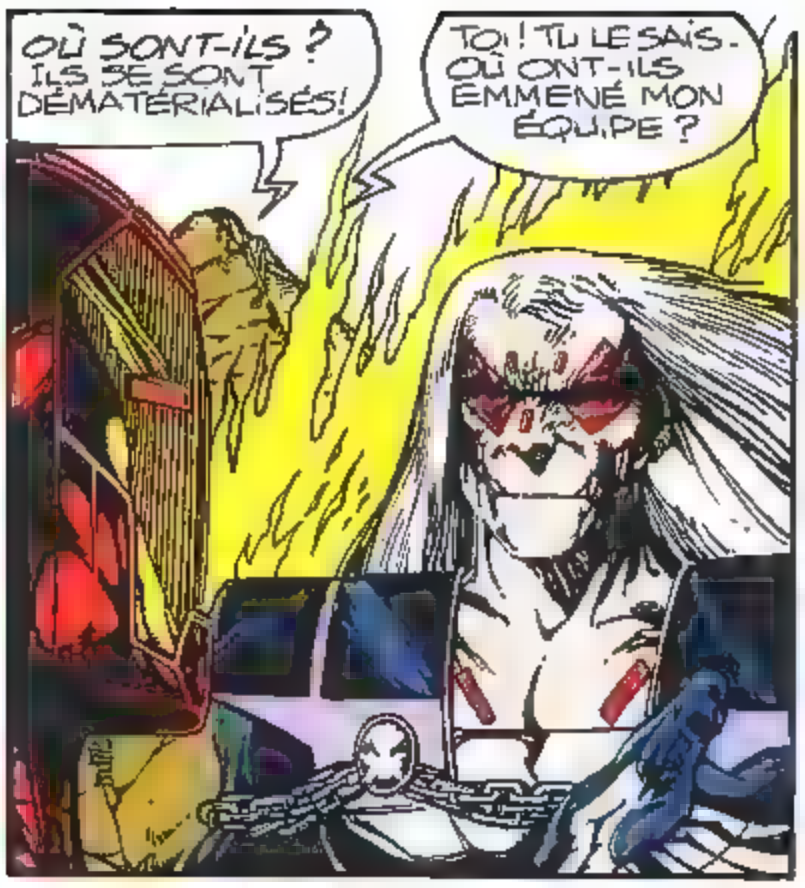

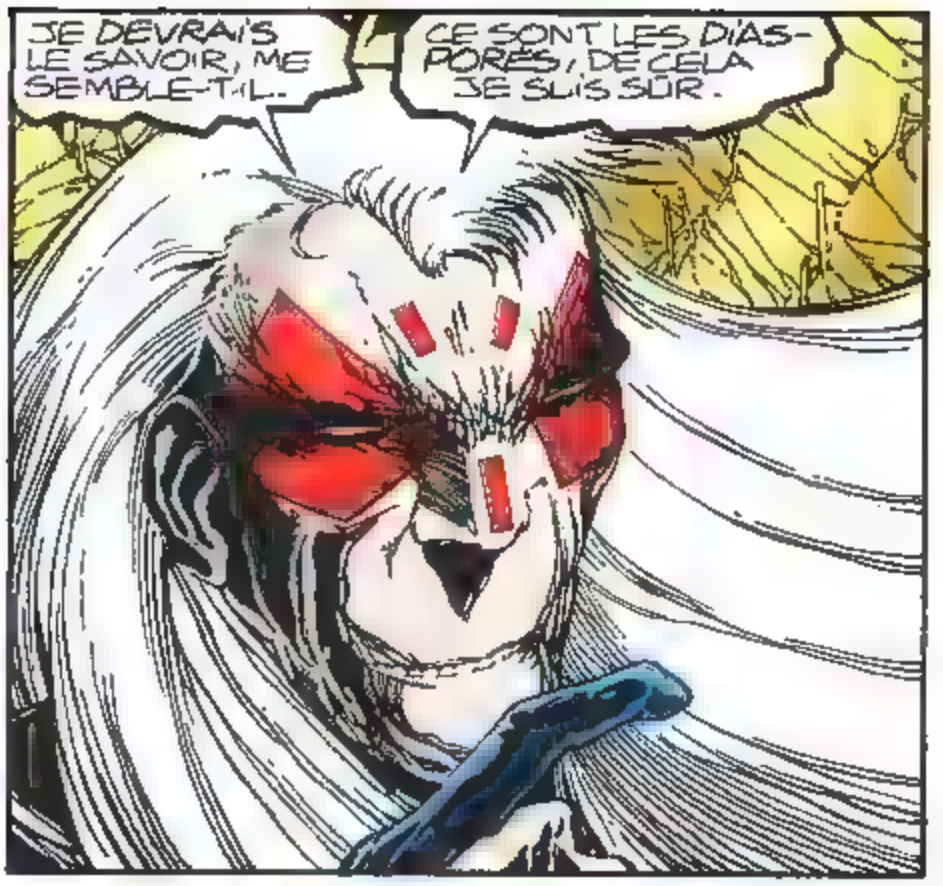

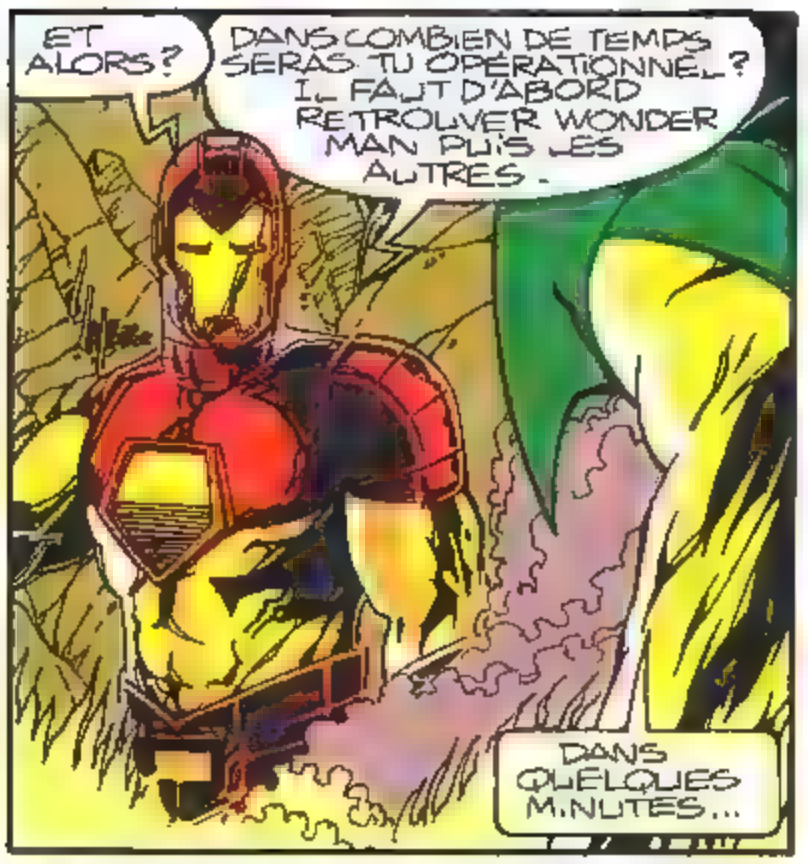

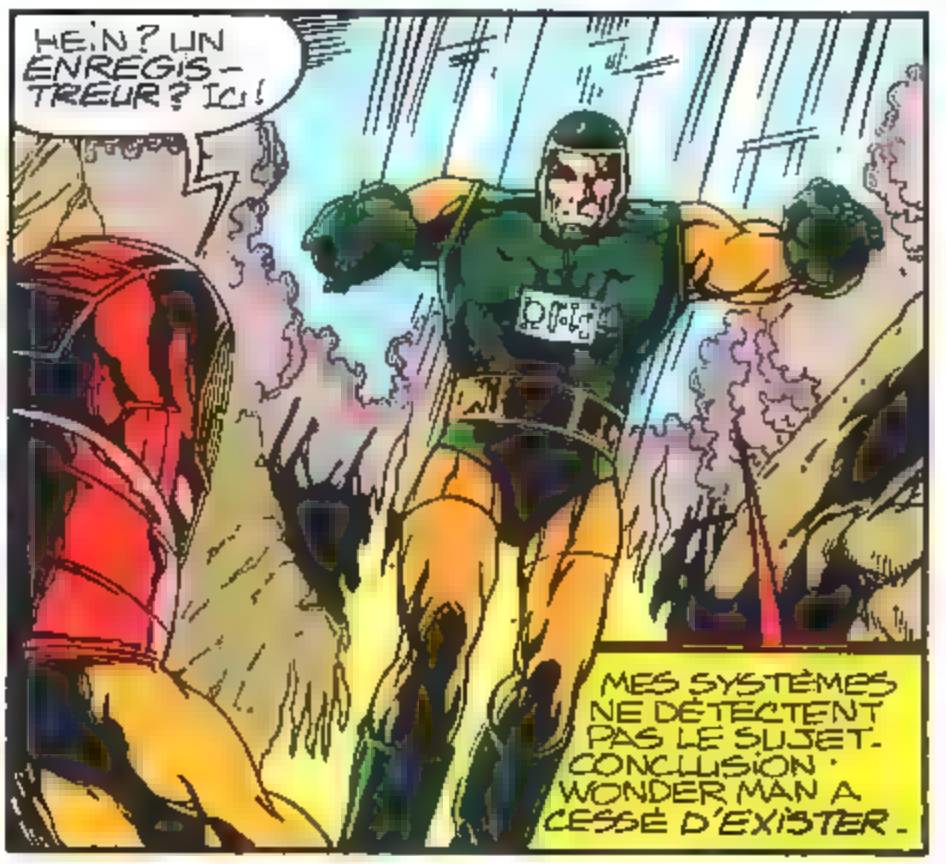

PROCHAIN NUMÉRO · *LE RÊVE AURAIT-IL TOURNÉ COURT ? ...*

La collection PLANETE COMICS vous présente

LES MAITRES DU COSMOS

Une galerie de portraits en trois volets : **Thanos - Terrax** (tome I)
Le Valet de Coeur - Legacy (tome II)
Morg - Tyran (tome III)

Tout un univers imaginé par **Ron Marz** et mis en scène par **Ron Lim** (entre autres)
à découvrir en **avril**, **juin** et **août 95**

LE CERVEAU : QUOI DE NEUF, DOCTEUR ?

Très étudié, le cerveau reste néanmoins l'organe humain le plus mystérieux. Cliniquement, on sait à peu près tout. Le siège de notre pensée a été mesuré, pesé, examiné, disséqué... décortiqué. On sait donc que le cerveau se divise en plusieurs sections. Le cerveau reptilien ou tronc cérébral, par exemple, nous fait respirer et surveille notre rythme cardiaque. Quant au cerveau mammifère, il régit entre autres nos émotions et notre sexualité. Et sans cervelet, nous serions incapables de garder notre équilibre. On sait aussi qu'il faut faire la distinction entre hémisphère droit et hémisphère gauche qui ont chacun leur spécificité. Le gauche coordonne les fonctions du calcul, du langage, du raisonnement. Quant au droit, il est le siège des émotions en tous genres, y compris artistiques. Hémisphères droit et gauche peuvent avoir des opinions différentes... on voit où commence la dualité de l'être humain.

LE PLUS DOUÉ DES ORDINATEURS...

Notre cerveau fonctionne comme une machine ultra-perfectionnée, composée de milliards de cellules. Les neurones, qui véhiculent l'ensemble des informations, contrôlent tout ; notamment le mouvement, l'odorat, la vue et toutes les sensations en général. L'encéphale stocke les souvenirs (mais on ignore encore à quel endroit), les restitue — éventuellement remodelés à sa façon — par l'intermédiaire des rêves. On a donc tendance à comparer le cerveau humain à un ordinateur extrêmement perfectionné avec lequel les cerveaux électroniques des ordinateurs créés par l'Homme ne peuvent cependant rivaliser. Car le cerveau est bien autre chose qu'une machine puisqu'il produit la pensée, la mémoire, l'intelligence. Aussi sophistiqué soit-il, et quelle que soit l'étendue de ses mémoires, on n'a jamais vu un ordinateur doué de conscience ou capable de créer, de juger ou bien sûr de faire de l'humour. Comment pense un cerveau ? Cela reste l'une des grandes interrogations scientifiques de notre siècle. Nous savons néanmoins déjà agir mécaniquement et chimiquement sur le cerveau et l'on ne cesse de progresser.

CERVEAU ET MÉDECINE

Il n'y a guère plus de cent ans que l'on avance dans la connaissance du cerveau qui avait rebuté les savants pendant longtemps à cause de sa complexité. On mettra peut-être des décennies pour découvrir comment naît la pensée, mais d'ores et déjà, les scientifiques médicaux cherchent à guérir certaines maladies en agissant sur cet organe qui les connaît, les contrôle et va même parfois jusqu'à les provoquer.

EN GUERRE CONTRE LA MALADIE DE PARKINSON...

La chirurgie et la micro-chirurgie permettent d'opérer dans le cerveau, de supprimer certaines tumeurs — celles qui ne sont pas situées dans des zones inaccessibles — sans détériorer le mécanisme cérébral. Mais c'est dans le domaine des greffes que les résultats pourraient être prochainement spectaculaires. Deux chercheurs suédois ont réussi à greffer des cellules d'un des composants du cerveau — la substance noire — dans le cerveau d'un malade atteint de la maladie de Parkinson et ont noté des

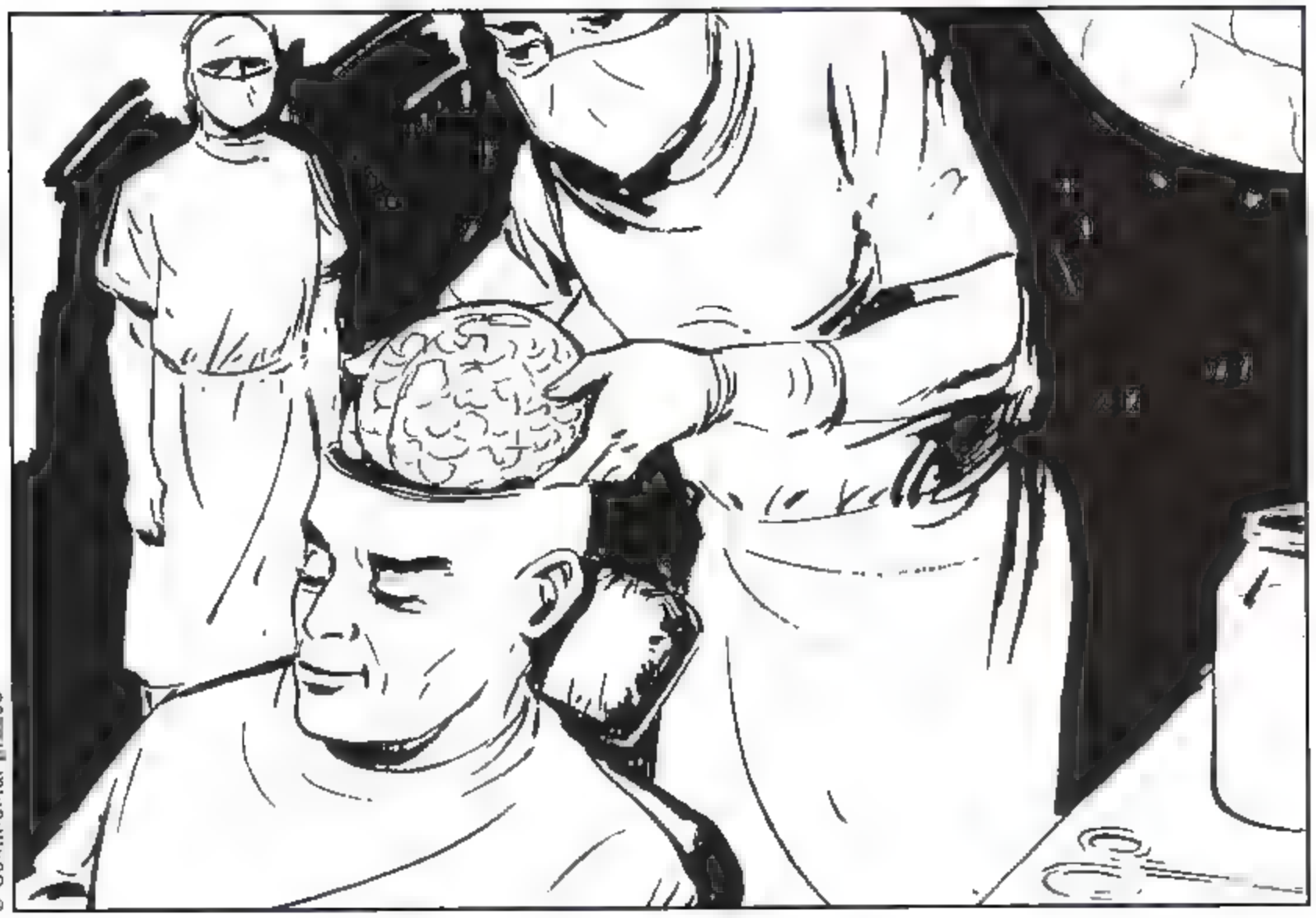

© Continental pimuse

améliorations significatives. La substance noire fabrique en effet la Dopamine, dont la carence provoque une perte de mobilité et des troubles de l'élocution. Ces cellules greffées n'ont non seulement pas dégénéré mais se sont parfaitement intégrées aux autres. On est également parvenu à faire prendre des cellules du tronc cérébral dont le neurotransmetteur est la noradrénaline.
Espoir donc pour les parkinsoniens.

...ET D'ALZEIMER

Le veillissement du cerveau et la démence sénile plus ou moins précoce se traduit par la maladie d'Alzeimer. Cette maladie, redoutable dans une société qui vieillit, fait l'objet de nombreuses études. Résultat : une hormone, l'Ach, que l'on a administrée à des personnes en état de démence sénile. Sur ces patients, malheureusement aucun effet ne s'est fait sentir. En revanche, le traitement améliore la mémoire des personnes âgées non séniles. On explore une autre voie ; celle de la greffe de neurones puisqu'on a constaté chez les sujets atteints de la maladie d'Alzeimer une détérioration d'un certain type de neurones.

UN AVENIR PROMETTEUR

Pour le moment, on en est au stade de la recherche, mais demain il est vraisemblable que l'on pourra faire remarcher de nombreux paralytiques. De plus, certains chercheurs, encouragés par les progrès réalisés dans la chirurgie du cerveau, pensent qu'à terme on sera capable de changer la totalité d'un cerveau et de conserver ces organes si fragiles dans des banques d'organes au même titre que des foies ou des reins. En attendant, le cerveau continuera à nous livrer peu à peu ses mystères. Il paraît cependant exclu que l'on puisse un jour fabriquer un cerveau artificiel, comme on le fait déjà pour le coeur par exemple...

MOTS FLECHES

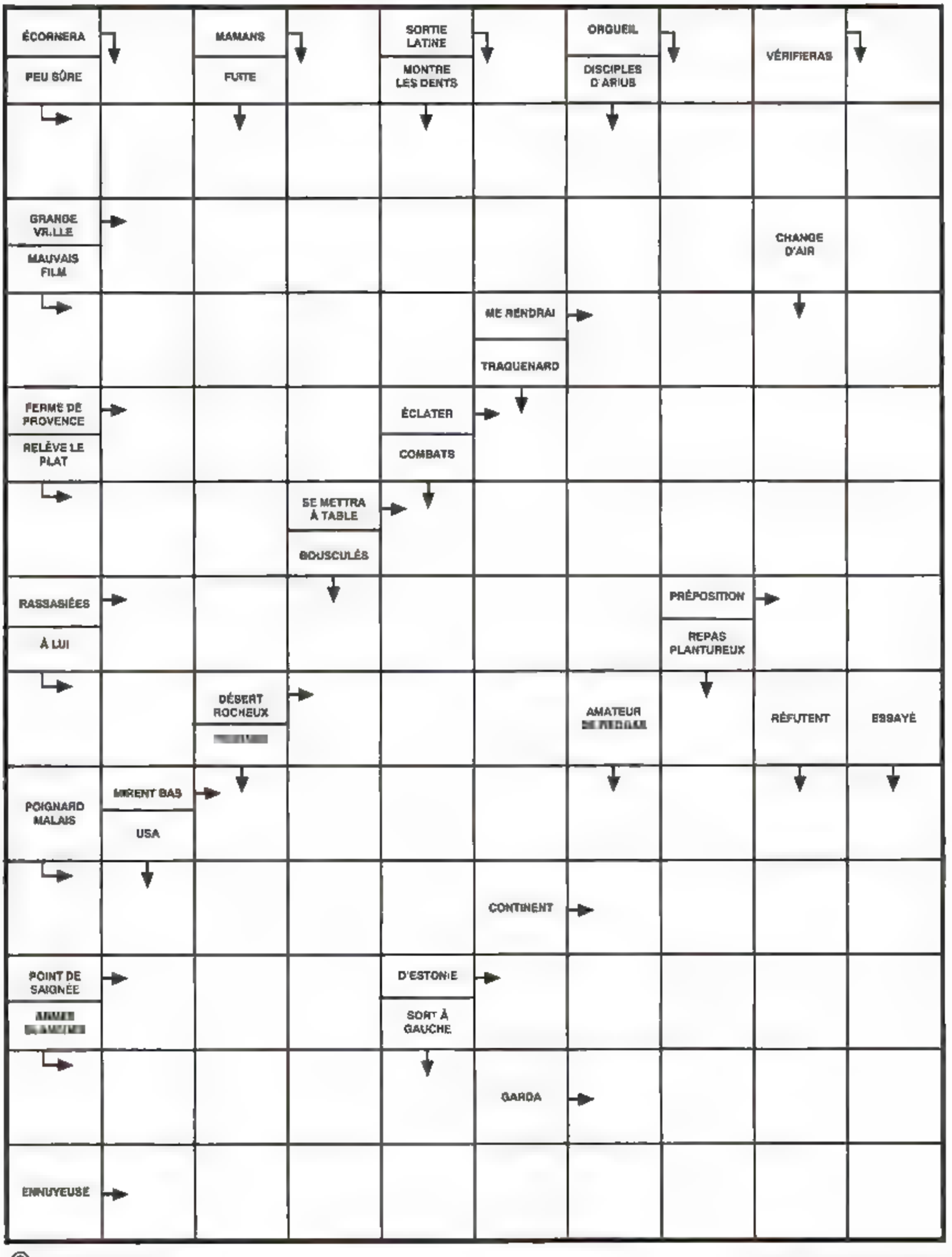

© F.CHAMPAGNAC

SOLUTION PAGE 95

STAN LEE
présente :

BLACKWULF™

RAL
ESS

HEY...

REGARDE. NON. PAS DE LOIN, COMME LES HOMMES.

TOI, TU PELX..

FAIRE MIEUX.

L'ŒIL BRILLANT ET LE CŒUR LÉGER, TU FONDS SUR CE PAQUET QUI T'EST DESTINÉ... À TOI,

SPARROW!

TO: H.P. O'DANIEL
1834 W. 54th St.
New York, N.Y.
10016

DE MOI... POUR TOI...
B.W.

TU N'AS D'YEUX QUE POUR LES INITIALES DE L'EXPÉDITEUR -
B.W.

--BLACKWULF!

HEY!

1

Copyright © 1994 Marvel Entertainment Group Inc © 1995 EDITIONS SEMIC. Tous droits réservés. BLACKWULF™ (2) et tous les personnages de ce numéro sont la propriété de Marvel Entertainment Group Inc. et cette publication est sous licence du Marvel Entertainment Group Inc.

IL T'A QUITTÉE HIER POUR ALLER ENRÔLER SON FRÈRE DANS SA CROISADE.

IL T'ANNONCE SANS DOUTE SA RÉUSSITE ET LA FIN DE LA GUERRE.

2e EPISODE

SCÉNARIO HERDLING
DESSIN MEDINA
ENCRAGE ANDERSON
COULEURS MURTAUGH

CHASSE-CROISÉ

AAAA!

HÉLAS, LES CHOSES NE FONT QUE COMMENCER.

Pfrrt?

NNOON

LE ROYAUME SOUTERRAIN DE LYONESSE...

ON N'EST PAS DES VOLEURS POUR SE RÉUNIR SI TARD !

C'EST POURTANT CE QUE LORD TANTALE VEUT FAIRE DE NOUS, LADY TRIDENT. IL VEUT QUE L'ON DÉROBE..

... L'HONNEUR DE NOTRE NOBLE RACE

ATTENTION À CE QUE TU DIS, LUCIAN. JE NE PERMETS PAS QU'ON INSULTE NOTRE SEIGNEUR ET MAÎTRE.

TON SEIGNEUR ET MAÎTRE A TUÉ SON FILS - MON FRÈRE - D'UN COUP DANS LE DOS !

?!

ASSEZ !

VA JUSQU'AU BOUT DES CHOSES ! DIS-LEUR LA VÉRITÉ !

SLAM

UGNF!

DIS-LEUR QUE TON FRÈRE ÉTAIT LE REBELLE, BLACKWULF...

...OU IL T'EN CUIRA !

T-TU SAVAIS ?!

PELOPS... BLACKWULF ?!

Pe-wulf black-lops?

LUCIAN... JE TE CONSEILLE DE...

NON.. PAS LUCIAN ! EN MÉMOIRE DE MON FRÈRE, JE M'APPELLE DÉSORMAIS ... ... BLACKWULF !

QUEL ÂME SENSIBLE ...

VA TE NOYER DANS TON CHAGRIN ET EPARGNE NOUS CE MÉLO !

EN LE CARICATURANT AINSI, TU N'AS AUCUN RESPECT POUR TON FRÈRE.

RESPECT ?!?

TU PEUX PARLER ! TU AS SERVI SON CADAVRE À TES TROUPES !

?!

GHOMP

ET QUE JE L'AI CHÂTIÉ.

MAIS J'AI RENDU SA DÉPOUILLE ...

.. À SES AMIS POUR LES METTRE EN GARDE.

FAUX.

C'EST VRAI QUE PELOPS M'A TRAHI.

TU ES BOUFFI D'ORGUEIL.

MAIS JE NE PEUX RIEN CONTRE TOI POUR L'INSTANT

JE PARS. MAIS À MON RETOUR... OU TU PACTISES OU JE NE RÉPONDS DE RIEN !

JE LE RATTRAPE, PATRON ?

NON, WRAATH. CE CHIEN À LA STRUCTURE GÉNÉTIQUE INFÉRIEURE EST INOFFENSIF.

JE VAIS T'ENVOYER EN MISSION AVEC LADY TRIDENT, BRISTLE ET SCHIZO.

EN ATTENDANT, RÉGALE-TOI.

BIEN.

grrr

KHLLT, JE VIENS CHERCHER CONSEIL.

...

SORCIER, QUE S'EST-IL PASSÉ ICI ??

RÉPONDS.

ID.

SUIS-JE CONDAMNÉ À CONCEVOIR UNE PROGÉNITURE IGNOBLE ?

FWHAP

DISPARAISSEZ, ERREURS DE LA NATURE.

REPOS!

REPOS!

LE TRANSPONDEUR EST BRANCHÉ ?

IL NOUS MANQUE ENCORE DES COMPOSANTS, SIRE.

KHULT, TU ES MON PLUS FIDÈLE AMI. JE TE LAISSE IMAGINER...

...CE QUI ARRIVERAIT SI TU ME TRAHISSAIS.

JE N'OSERAIS PAS.

KLIK

LES GRAINES DU CHAOS SONT SEMÉES.

MON AMOUR

JE FRANCHIRAI BIENTÔT LE PORTAIL COSMIQUE POUR TE REJOINDRE POUR TOUJOURS.

LAISSONS-LES CROÎTRE.

ET JE T'OFFRIRAI UN AUTRE MONDE...

BLINK

...NIRVANA.

N-NON ≥ SNIFF ≤ C'EST UN CAUCHEMAR ≥ SNIFF ≤ JE VAIS ME RÉVEILLER!

LUCIAN DEVAIT LE REMPLACER POUR QU'IL SE CONSACRE À MOI.

ARRÊTE DE TE SENTIR COUPABLE.

C'EST MA FAUTE. JE VOULAIS QU'IL PASSE UNE PAUSE ET IL EST ALLÉ CHERCHER SON FRÈRE.

SPARROW.. J'ÉTAIS LÀ QUAND IL A PRIS CETTE DÉCISION. TU N'Y ES POUR RIEN.

BLACKWULF ÉTAIT VRAIMENT LE FILS DE TANTALE ?

OUI, TOXINE. IL NE VOUS L'A PAS DIT POUR VOUS..

...PROTÉGER ≥ SOB ≤ ET IL EST MORT !

LUCIAN L'A TUÉ !

JE PARTAGE TON CHAGRIN. BLACKWULF ÉTAIT UN GUERRIER EXCEPTIONNEL ET UN AMI FIDÈLE.

SI LES PACIFICATEURS T'ONT TROUVÉE, ON EST TOUS EN DANGER.

QUELLE SERA LEUR PROCHAINE CIBLE...

LA BASE DE WRIGHT!

HEIN?

JE CROIS SAVOIR CE QU'ILS COMPTAIENT FAIRE APRÈS M'AVOIR ENLEVÉE.

«EN JUILLET 1947, DEUX VAISSEAUX SPATIAUX ONT ÉTÉ... »

«.. RÉCUPÉ-RÉS PAR LA BASE »

«LEURS PILOTES ÉTAIENT MORTS. ON LES A IDENTIFIÉS PAR LA SUITE COMME ÉTANT DES SKRULLS. »

« MAIS L'UN ÉTAIT GÉNÉTIQUE-MENT STABLE ET PAS L'AUTRE. »

EN FAIT, LE SKRULL *STABLE* FUYAIT L'AUTRE.

QUEL RAPPORT AVEC NOTRE GUERRE?

VOTRE RACE EST UNE VARIANTE INSTABLE DE LA RACE HUMAINE.

MES TRAVAUX SUR LES SKRULLS M'ONT PERMIS D'ISOLER L'ÉLÉMENT DE L'A.D.N. RESPONSABLE DE LA PREMIÈRE MUTATION HUMAINE.

LE SECRET DE LA MUTATION GÉNÉTIQUE EST À *WRIGHT*. TANTALE VA ALLER LÀ-BAS.

ON VA *VÉRIFIER*.

EN ROUTE, ON A UNE MISSION À ACCOMPLIR ET UN CRIME À VENGER!

EXACT! ET SI ON TOMBE SUR LES PACIFICATEURS...

SPARROW, TU ES EN ÉTAT DE CHOC.

TU RESTES ICI.

... LUCIAN EST *POUR MOI*!

QUOI ?!

QUI T'A..

. NOMMÉ...

...CHEF.! *

BLACKWULF.

JE SÉCRÈTE AUSSI BIEN DES SÉDATIFS QUE DES TOXINES, SPARROW !

JE VAIS DEMANDER AU Dr BROADHURST DE VEILLER SUR ELLE.

BIEN, ALIZÉ ! ALLEZ, ON S'ENVOLE POUR DAYTON, OHIO ET DE LÀ, ON GAGNERA...

...LA BASE DE WRIGHT.

C'EST MIEUX GARDÉ D'HABITUDE !

KE
OU

LA BASE A L'AIR ABANDONNÉE !

HÉ ! VISEZ UN PEU !

« LE PROTOTYPE D'UN NOUVEAU CHASSEUR. »

« OUBLIE TA FASCINATION POUR LES COUCOUS, ALIZÉ. ON A DU PAIN SUR LA PLANCHE ! »

VOICI LE HANGAR 18 !

ET VOUS NE VOYEZ QUE LA PARTIE ÉMERGÉE DE L'ICEBERG !

SUPER ! ON TOMBE ILLICO SUR LE MEURTRIER DE NOTRE CHEF !

MINUTE !

PAR OÙ ON ENTRE ?

NON ! C'EST TANTALE QUI L'A TUÉ !

JE SUIS AVEC VOUS !

ALORS, POURQUOI NOUS ATTAQUES-TU ?

ZAMM!

IMBÉCILES !

J'ESSAIE DE VOUS PROTÉGER !

RATÉ. ET DE...

...BEAUCOUP.

HEIN ?!

IL S'EST DÉSINTÉGRÉ !

ÇA AURAIT PU ÊTRE NOUS !

LUCIAN NOUS A SAUVÉ LA VIE !

ZAP!

LES PACIFICATEURS VOUS ATTENDAIENT. ILS ONT PIÉGÉ LA PORTE.

ILS SONT À L'INTÉRIEUR.

BON, VOUS ME FAITES CONFIANCE ?

NON MAIS POUR L'INSTANT, ON ACCEPTE TES RÈGLES. CECI DIT.

JE T'AI À L'ŒIL !

JE N'AIME PAS ÇA.

AMENEZ-VOUS. ON ENTRE ...

DANS LE HANGAR !

ESPÈCES DE MONSTRES !

LÂCHEZ-MOI ! C'EST MOI LE CHEF DE CE LABO !

MON SPRAY NASAL EST BOUCHÉ.

LES TISSUS SONT INTACTS ...

CE TAPÉ LES A BIEN CONSERVÉS.

C'EST UN PROJET TOP SECRET ! VOUS N'AVEZ PAS LE DROIT !

WRAATH.. SUPPRIME CE CRA-PAUD !

JE NE SUPPORTE PLUS SES COASSEMENTS !

VOUS ENTENDEZ, MAJOR JONAS ? MON POTE VEUT ..

NON ! LE SEUL À FAIRE COULER LE SANG SERA

ET NOUS ALORS ?!

BLACK-WULF !

BLACKWULF ?

ILS M'ONT OUBLIÉ .

TU DÉSHONORES TON FRÈRE EN PRENANT SA PLACE .

ILS N'AURONT PAS MA POTION !

EN AVANT ! JE PRENDS CES DEUX-LÀ !

JE ME CHARGE D'ELLE TRIDENT !

MES ÉPINES VONT PERCER TA VOLLRE !

TA CERVELLE D'OISEAU ..

SWISH

...A MAL ÉVALUÉ MES POUVOIRS !

ÇA FAIT EFFET.

THUNK

THUNK

KA-BOOOM

EH ?

IL A MIS LE FEU À LA CITERNE !

L'INCENDIE SE PROPAGE ! LES SOLDATS SONT EN DANGER !

ALIZÉ, DISPERSE LA NEIGE CARBONIQUE DE TOXINE !

TOUT DE SUITE, CHEF !

wHeeEE!

OOFF!!

JE SUIS MOINS NERVEUX QUE LES AUTRES !

MAIS TU ES ...

WRAATH, ON Y VA ! ON T'ENT UN DES SKRULLS ! TOUT VA SAUTER !

.. TOUT AUSSI MORTEL !

TANTALE N'APPRÉCIERAIT PAS QU'ON FASSE DU ZÈLE !

♪ i'm a JOKER I'm a SMOKER... ♪

N-NON !

RUMBLE

ILS SONT DÉJÀ ..

... À DES KILOMÈTRES SOUS TERRE !

BAM

L'INCENDIE EST CIRCONSCRIT

MAMMOUTH !

L'ARMÉE DÉBARQUE EN FORCE ...

BON ..

ON Y VA !

ILS ONT TROUVÉ NOTRE VAISSEAU !

ON FAIT QUOI ?

EUH...

ON N'A PAS LE CHOIX !

EN SE SERRANT UN PEU, ON DEVRAIT RENTRER TOUS !

S'IL Y A DU CARBURANT DANS LE PROTOTYPE, JE VOUS EMMÈNE !

ATTACHEZ VOS CEINTURES ! ÇA VA DÉCOIFFER !

YEE-HAAA!!

DÉCOL-LAGE RÉUSSI !

C'EST NORMAL, CETTE FLAMME BLEUE ??

ROOOH

QUELLE FLAMME BLEUE ?? MON DIEU !

LES SENSEURS SIGNA-LENT UNE SOURCE DE CHALEUR INTENSE À SIX HEURES !

SHRAK

ON EST TOUCHÉS ! PRÉPAREZ-VOUS À...

SHRAKA-BOOM

HEH.
BIENTÔT.
PERQUISITION

SEMIC Scoop

La revue de l'impossible vous donne rendez-vous tous les trois mois : changements d'auteurs, de personnages, programmations .. Bref, toutes les informations croustillantes dont vous êtes friands sont dans le SEMIC SCOOP Alors, bonne dégustation, petits gourmands !

NOVA : "Choc Cosmique" qui s'est achevé en avril a laissé des myriades de poussières d'étoiles dans l'univers de Nova qui ne sera plus jamais comme avant. La preuve : de mai à juillet, **Les Fantastiques** vont vivre une aventure qui sera peut-être leur dernière. Un mystérieux voyageur venu du futur leur annonce, en effet, qu'ils ont atteint le "point de non retour". GLURP ! Tom de Falco, Paul Ryan et Dan Bulanadi, des habitués de la série, signent là des épisodes cruciaux à l'issue desquels naîtra une nouvelle équipe de super-héros (à suivre prochainement dans Nova). Petit changement de programme pour **Le Surfer** : en avril, revoilà la belle Avatar (oui, l'association de mots est étrange mais ainsi s'appelle la donzelle) qui en pince un max pour Norrin et elle aimerait bien se le tartiner pour son quatre heures Histoire d'en savoir un peu plus sur la tigresse qui réapparaît assez subitement dans la série, deux épisodes qui avaient été sautés il y a quelque temps ont été réinsérés et programmés en avril et mai Ron Marz et Lim sont toujours aux commandes. Puis, en juin et juillet, la série reprend son cours normal. Du côté de **L'Araignée**, ça bouge aussi pas mal. Deux épisodes tirés de Spider-Man Unlimited 3 et 5 seront publiés en mai et juin. Le premier signé Kurt Busiek et Aaron Lopresti met en scène Corona, déjà apparue aux côtes de l'Araignee. Le second écrit par Busiek (encore lui !) et dessiné par Jan Duursema nous fait découvrir Bobster, un drôle de bonhomme qui se prend pour un super-héros (on est tous passés par là ..). C'est l'occasion de retrouver Kurt Busiek, le génial auteur de "Marvels", album nominé au dernier salon d'Angoulême. En juillet, débute le premier de la série de crossovers avec l'Araignée Sous le titre "Poursuite", il réunit Spider-Man 45, Spectacular 211 (publiés ensemble en juillet), Web 112 et Amazing 389 (suite et fin publiées en août). Comme le titre l'indique, Peter se lance à la recherche de l'homme par qui le malheur est arrivé. Quel malheur ? Vous le saurez bientôt

STRANGE : Enfin votre curiosité débridée est assouvie, votre soif de connaissance super-héroïque satisfaite...et vos tentatives pour soudoyer la rédactrice de Strange oubliées ! Après de trop longs mois d'attente d'incertitude et de spéculation, vous avez appris en mars quelle était la nouvelle série de Strange : **Deadpool**. Avis aux non-initiés qui ne connaissent pas ou très peu ce personnage : créé par Rob Liefeld et Fabian Nicieza. Deadpool est apparu pour la première fois dans les Nouveaux Mutants de Titans en décembre 91. Alors commandité par Tolliver pour tuer Cable il avait été défait par les NM et Domino, avant de revenir faire des siennes dans la V.I. X-Force Aujourd'hui, grâce aux séries limitées qui lui ont été consacré, le mercenaire solo tient la vedette dans Strange. Tout commence ce mois-ci avec une intrigue autour du testament de Tolliver, apparemment dessoudé par Cable. Fabian Nicieza et Joe Madureira, branchés sur 2 000 volts, donnent à la série une énergie féroce et au personnage toute sa dimension : Deadpool est impressionnant d'efficacité mais aussi de désinvolture et son humour est à toute épreuve, ce qui ne gâche rien. Un vent nouveau souffle sur Strange qui décoiffe furieusement. Vissez bien les casquettes ! Tout, tout, tout, vous saurez tout sur les vrais/faux parents de **L'Araignée** ! Restez branché sur la série à partir de mai, ça va décaper jusqu'à l'apothéose en juillet. **Iron Man**, lui, se met au vert. Enfin...façon de parler ! Hulk fait une intrusion musclée dans la série au mois de juin. Cela n'arrange pas vraiment les affaires de Tony qui se bat déjà contre des rumeurs calomnieuses propagées par un mystérieux ennemi. Thunderstrike, le double de Thor (ou son triple ? Avec toutes ses identités, on s'y perd !) revient donner un coup de main aux **Vengeurs** en juin. Le vilain Proctor est un dur à cuire et les Vengeurs ont bien du mal à s'en débarrasser. Mais nous savons de source sûre que l'épisode de juin sera décisif et changera pas mal de choses au sein de l'équipe. En juillet, petit retour en arrière avec un extrait de "Avengers Strikefile". Au programme : l'histoire de l'empire Kree jusqu'à sa chute suite au conflit intergalactique qui l'opposa aux Sh'iar (événements relatés dans "Galactic Storm", un crossover en moult épisodes dont la publication trop complexe nous a été impossible). Voilà qui devrait en éclairer plus d'un sur le sort de l'Intelligence Suprême et le rôle des Vengeurs dans cette affaire. Le texte très riche de Bob Harras et les superbes images de Jeff Moore, Mike Sellers et Neil Vomtov aux couleurs ajoutent encore à l'interêt de cet épisode.

TITANS : Disparu au joli mois de mai, **Blackwulf** revient en juin avec deux surprises de taille Le voile se lève sur le terrible secret de Sparrow et un nouveau vilain fait son entrée, l'abominable Pyrox. A l'inverse, c'est en mai qu'**Excalibur** met le paquet. Scott Lobdell et Ken Lashley nous ont concocté un épisode double plutôt gratiné ! Captain Britain est de retour au premier plan mais il a changé de nom, de look et de camp : Britanic, ainsi l'appellerons-nous désormais, a planté sa tente du côté des vilains. Dur ! S. vous avez du mal à amortir le choc, une petite histoire de 8 pages vous changera les idees et vous fera passer un agréable moment en compagnie de Diablo qui, lui est resté fidèle aux "goodies". En juillet, Excalibur devra sortir artillerie et effets très spéciaux pour affronter Dispayre, nouveau venu peu sympathique Le même mois vous assisterez à un retour inattendu qui en fera bondir plus d'un de joie...ou de frayeur ! Juin sera riche en événements pour **Warlock** et son équipe. En effet, non seulement un nouveau dessinateur, Patrick Olliffe, va leur faire leur portrait, mais en prime, ce cher Adam tombe amoureux ! Coup de calcaire ou coup de foudre ? A voir...

SPECIAL STRANGE : En juillet, Marvel Boy des **New Warriors** sort de prison Pourquoi ? Comment ? Vous voulez peut-être qu'on lise pour vous ?! Sachez tout de même qu'il a changé de nom et de costume (décidément, c'est dans l'air) : Justice est son nouveau pseudonyme et son éternel mot d'ordre. Côté **X-Men**, Joe Madureira (l'homme de Deadpool) se fait un petit plaisir -et à nous aussi- en signant les épisodes de juillet

STRANGE ORIGINES : "Pour le meilleur et pour le pire", dit-on. Puisque le concubinage n'est pas en vogue chez Marvel, le magazine de juin se met au goût du jour et vous présente le meilleur des unions super-héroïques...effectives ou pas, d'ailleurs ! Un inédit du génialissime John Byrne vous fait vivre en "témoin" privilégié l'hymen inhumain de Flèche Noire et Médusa. "Et si Serval s'était marié avec Mariko..." Tout un programme ! C'est celui de l'autre épisode inédit tiré de la série What If que signent allègrement Ron Marz et Scott Clark. Strange Origines va sans nul doute faire disjoncter le cours du riz !

2099 : Deux retours à souligner chez **Fatalis**. Celui de Duke Stratosphère en juin et de Tyger Wylde en juillet : du bon et du mauvais. A partir de juin, **Ghost Rider** se fait croquer par Kyle Hotz, le nouveau dessinateur, et en juillet le petit Kenshiro se fait croquer par...Spider-Man ??? A ce propos, juillet est aussi un bon mois pour en apprendre de belles sur les origines du Tisseur du futur. Les fans vont en tomber raides !

CABLE : En juin, le cyborg à l'oeil de braise voit rouge. Normal : Omega Red est dans les parages !

HULK : Un album très spécial en juin qui parle de la vie, de la mort, de l'amour, de nous tous...du sida.

SERVAL :

Ô rage, ô désespoir, ô mutant ennemi,
Magnéto le Terrible, Magnéto m'a tout pris,
Mes griffes, mon squelette et mon adamantium !
Désormais, mutilé, je ne suis plus qu'un homme

En clair, Magnéto a piqué son adamantium à Serval qui n'est plus ce qu'il était. Moralité : contre Lady Deathstryke, en mai, ce sera déjà dur même si Heather et Puck de la Davis on Alpha viennent lui prêter main forte, mais alors en juillet face à Cyber et tout seul...no comment.

FACTEUR-X : Jan Duursema, qui reprend les dessins de la série à partir du mois de mai, n'est pas du genre à s'emmêler les crayons. Et pour marquer son arrivée, elle nous gratifie d'un nouveau personnage, Haven qui, comme son nom ne l'indique pas, est loin d'offrir à ses semblables un havre de paix. En juillet, après l'épisode 99, s'intercale une série limitée en trois parties qui met en scène l'équipe de Havok aux côtés de l'Araignée. Alliés contre un ennemi commun, des désaccords vont naître néanmoins entre le Tisseur et les mutants quant aux méthodes à employer. Ont réalisé cette série : Kurt Busiek (le très inspiré scénariste de "Marvels" ne nous quitte plus !) et Pat Broderick, brillant illustrateur de Fatalis 2099. Avec de telles pointures : les pieds en éventail, les doigts dans le nez !

X-FORCE : Ça boom boom pour X-Force ! Dès le mois prochain, Tony Daniel s'installe au poste de dessinateur régulier de la série. Par la suite, et pour cause de crossover entre X-Force et les New Warriors, programme surprise : New Warriors 44 plus X-Force 32 en juillet - suite dans New Warriors 45 de Special Strange en septembre - conclusion dans X-Force 33 et New Warriors 46 publiés dans la V.I. X-Force de septembre. C'est Fabian Nicieza qui dicte les règles de ce "Jeu d'enfant" et avec lui, la partie risque d'être passionnante.

SPIDER-MAN : Deux nouveautés dans l'album de juin. Les trois premiers épisodes forment une histoire complète où Spidey et Iron Fist tiennent le haut de l'affiche. Les dessins sont signés Jae Lee (remember his name ?) sur un scénario de Terry Kavanagh. Le quatrième et dernier épisode introduit une nouvelle équipe d'artistes : Howard Mackie (scénariste de Ghost Rider), Tom Lyle et Scott Hanna (qui a usé ses crayons sur "Maximum Carnage").

SAGA : X-Men 141 et 142, non programmés initialement, sont finalement publiés dans l'album d'avril. Ces deux épisodes dont le titre mythique "Futur Antérieur" vous dira sûrement quelque chose, marquent la fin de l'ère Claremont/Byrne. Donc, à voir absolument.

R.C.M. : "Cyclope et Phénix - L'Appel du Futur". Nos deux tourtereaux espéraient bien passer une lune de miel tranquilles, seuls au monde sur une plage de rêve. Raté ! En mai, Scott Lobdell plonge Jean et Scott dans la tourmente du temps. Un appel lancé à 2 000 années de là dans le futur vient chatouiller leurs réceptives oreilles et dès lors, fini la lune de miel ! Les voilà projetés dans le futur impitoyâââble d'Apocalypse et de Stryfe avec pour mission de sauver le petit Nathan Christopher, alias futur Cable, qui n'est autre que leur fils. Un scénario touffu -c'est le moins que l'on puisse dire ! - qui nous tient en haleine et dont vous trouverez de nombreux échos dans la V. Cable.

TOP B.D. : Ah, DD, quand tu nous tiens ! Tu manques tellement à tes lecteurs ET à ton éditeur que nous te dédions de nouveau deux albums. Les Top B.D. de juin et septembre, qui forment un tout, rassemblent les épisodes 319 à 325 de la série Daredevil sous le titre "Fall from grace" qui devient chez nous **"Renaissance"**. L'adaptation est libre, certes, mais elle reflète mieux que "disgrâce" (traduction littérale) l'atmosphère de cet album très noir mais aussi plein d'espoir. Dan Chichester signe le scénario et Scott Mc Daniel, l'homme qui a révolutionné le look de DD, les dessins. Bref, encore un très bon moment de B.D. en perspective.

PLANETE COMICS : "Les Maîtres du Cosmos", trilogie débutée en avril, se poursuit en juin avec en tête d'affiche le Valet de Coeur, Ganymède et Legacy. Ron Marz est toujours au scénario, Andy Smith et Ron Lim sont aux crayons.

PRIVILEGE : Celui de juin vous réserve une belle surprise. Votre patience tant éprouvée est enfin récompensée : le Marvel Universe nouveau est arrivé ! Non, ce n'est pas une blague réchauffée du 1er avril ! D'Omega Flight à She Hulk en passant par Phoenix, Pr Xavier, Puppet, Quicksilver, Rogue, Sabretooth, Sentinel, Sersi... sans oublier la mise à jour de Fallen Angels à Hulk, vous aurez de quoi vous rincer la bulle quelques heures durant.

MEGA SCOOP : Après l'album mariage d'avril, le n°5 de juillet risque de vous faire chavirer côté banquise ! Un **posters magazine**, ça vous dit ? Les plus grands, les plus costauds, les plus belles, les plus célèbres... En gros, les meilleurs clichés de vos héros favoris par vos dessinateurs favoris : que demander de plus pour agrémenter ses vacances si non : "Encore et encore !"

Et dans un mois, l'événement :

image

SPAWN, YOUNGBLOOD (mai),
WILD CATS (juin) et CYBERFORCE (Fin 95)
quatre albums bimestriels de 48 pages.
Du grand grand art à consommer d'urgence et sans modération !

BON DE COMMANDE DES ALBUMS

Afin de compléter ma collection, je voudrais recevoir les albums suivants : (cochez la case ❑ correspondante)

8048 ALBUMS TOP BD :

- ❑ 13 Hulk et la Chose 18,00 F
- ❑ 14 Thor 20,00 F
- ❑ 15 La Cape et l'Epée 20,00 F
- ❑ 16 Silver Surfer 20,00 F
- ❑ 19 Demain les Monstres 25,00 F
- ❑ 20 L'Intrus 26,00 F
- ❑ 21 Scorpio Connection 28,00 F
- ❑ 22 Les Prédateurs 30,00 F
- ❑ 23 Esprits de la Terre 30,00 F
- ❑ 24 Hercule (réédition) 29,00 F
- ❑ 25 Conan des Iles 34,00 F
- ❑ 26 L'Arme X 34,00 F
- ❑ 27 Le Retour 29,50 F
- ❑ 28 Dr Strange et Dr Fatalis (réédition) 29,00 F
- ❑ 29 La Mort de Captain Marvel 31,00 F
- ❑ 30 Mutants-X 35,50 F
- ❑ 31 Futur imparfait 31,00 F
- ❑ 32 Résurrection 29,00 F
- ❑ 33 Magneto 31,00 F
- ❑ 34 Dents de Sabre 29,00 F
- ❑ 35 Daredevil L'homme sans peur (1re) 30,00 F
- ❑ 36 Daredevil L'homme sans peur (2ème) 30,00 F
- ❑ 37 Liens du sang) 30,00 F

8057 RECITS COMPLETS MARVEL

- ❑ 19 Mephisto 18,00 F
- ❑ 21 La Panthère Noire 18,00 F
- ❑ 24 Spyder 20,00 F
- ❑ 26 Echec au Caïd 20,00 F
- ❑ 27 Docteur Strange 20,00 F
- ❑ 29 Cyclope 25,00 F
- ❑ 30 Serval . Jungle Saga 25,00 F
- ❑ 31 Thanos 26,00 F
- ❑ 32 Havok 26,00 F
- ❑ 33 Le Défi de Thanos (Vol.I) 27,00 F
- ❑ 35 Le Défi de Thanos (Vol. III) 27,00 F
- ❑ 36 Rahne de Terra 27,00 F
- ❑ 37 Possession 24,00 F
- ❑ 39 Outre Monde 27,00 F
- ❑ 40 Night Fighter 28,50 F
- ❑ 41 Cable 28,50 F
- ❑ 42 Objectif temps 28,50 F
- ❑ 43 Vengeances 30,00 F
- ❑ 44 Oeil de Faucon 30,00 F
- ❑ 45 Gambit 30,00 F

8087 ALBUMS DES FANTASTIQUES :

- ❑ 33 L' Enfant et les Sortilèges 18,00 F
- ❑ 35 Les Visiteurs de l'Espace 18,00 F
- ❑ 41 La Panthère Noire 18,00 F
- ❑ 42 Dr Fatalis 18,00 F
- ❑ 43 Voyage Cosmique 18,00 F

8018 ALBUMS DE L' ARAIGNEE :

- ❑ 29 La Folie de Mystério 18,00 F

1984 ALBUMS X-MEN :

- ❑ X-MEN ANNIVERSAIRE 25,00 F

9335 MAITRES DU COSMOS :

- ❑ N°1 28,50 F

6279 SAGA :

❑ N° 5 24 F ❑ N° 8 25 F ❑ N°12 26 F ❑ N° 15 26 F ❑ N°18 29 F
❑ N° 6 24 F ❑ N° 9 25 F ❑ N°13 26 F ❑ N° 16 26 F ❑ N°19 29 F
❑ N° 7 25 F ❑ N°11 26 F ❑ N°14 26 F ❑ N° 17 29 F ❑ N°20 29 F

2447 ALBUMS X-MEN NOUVELLE COLLECTION :

❑ N° 1 27 F ❑ N° 5 27F ❑ N° 8 27F ❑ N° 11 29 F ❑ N°14 29 F
❑ N° 2 27 F ❑ N° 6 27F ❑ N° 9 27F ❑ N° 12 29 F ❑ N°15 29 F
❑ N° 4 27 F ❑ N° 7 27F ❑ N°10 27F ❑ N° 13 29 F

4709 LA GUERRE DU POUVOIR :

❑ N° 1 28,50 F ❑ N° 2 28,50 F ❑ N° 3 28,50 F

2704 SPIDER-MAN :

❑ N° 3 27 F ❑ N° 6 27,00 F ❑ N° 9 28,50 F ❑ N°12 29,00 F
❑ N° 4 27 F ❑ N° 7 28,50 F ❑ N°10 28,50 F ❑ N°13 29.00 F
❑ N° 5 27 F ❑ N° 8 28,50 F ❑ N°11 28,50 F ❑ N°14 29,00 F

4167 MARVEL UNIVERSE :

❑ N° 2 40 F ❑ N° 5 42 F

6402 CROISADE COSMIQUE :

❑ N° 1 28,50 F ❑ N° 2 28,50 F ❑ N° 3 28,50 F

1484 "2099" : prix à l'exemplaire

❑ "2099" N°..... 1 à 10 (19 F)-11 à 21 (22 F)

1269 CONAN : prix à l'exemplaire

❑ CONAN N°.....
1 à 10 (16 F) - 11 à 22 (17 F) - 23 à 34 (18 F) - 35 à 39 (19 F)

2621 SPECIAL CONAN : prix à l'exemplaire

❑ SP CONAN N°.....1 (15 F) - 4 à 6 (16 F)
7 à 10 (17 F) - 11 à 14 (18 F) - 15 à 16 (18,50 F) - 17 à 20 (19,50 F)

VERSIONS INTEGRALES : prix à l'exemplaire

4002 ❑ **THOR** N°.....
3 à 10 - 13 (13 F) - 15 à 20 (14 F) - 21 à 26 (14,50 F) - 27 à 31 (15 F)

4001 ❑ **DAREDEVIL** N°.....
4 à 9 (13 F) - 10 à 15 (14 F) - 16 à 19 (14,50 F)

3999 ❑ **FACTEUR-X** N° .....
1 à 4-6-8 (13 F)-9 à 14 (14 F) -15 à 20 (14,50 F) -21 à 29 (15 F) 30 à 34 (17 F)

2832 ❑ **SERVAL** N° .....
3 à 7 (13 F) - 8 à 13 (14 F) - 14 à 19 (14,50 F) - 20 à 28 (15 F) - 29 à 33 (17 F)

2526 ❑ **MOON KNIGHT** N°.....
1 à 4 (13 F) - 5 à 10 (14 F) - 11 à 12 (14,50 F)

2800 ❑ **NICK FURY** N°.....
1 à 7 (14 F) - 8 à 9 (14,50 F)

3204 ❑ **GHOST RIDER** N°.....
1 à 3 (14 F) - 4 à 9 (14,50 F) - 10 à 15 (15 F)

1103 ❑ **HULK** N°.....
1 à 5 (14,50 F) - 6 à 14 (15 F) -15 à 19 (17F)

5344 ❑ **X FORCE** N°.....
1 à 2 (14,50 F) 3 à 11 (15 F)- 12 à 16 (17 F)

5774 ❑ **TARZAN** N° ..... 1 à 4 (14 F)

4000 ❑ **LE PUNISHER** N° .....4 à 6 (13 F)

9629 ❑ **CABLE** N° .....1 à 5 (17 F)

COLLECTION "PRIVILEGE"

7870 ❑ **CAPTAIN MARVEL** 105 F
7880 ❑ **LA BALLADE DE BETA RAY BILL** 65 F
7890 ❑ **LA CHUTE DU CAÏD** 75 F
7910 ❑ **MARVELS** 130 F

FRAIS D'ENVOI FRANCE ET ETRANGER : **- CONAN, SP CONAN, ALBUMS, SPIDER-MAN, 2099, COLLECTION "PRIVILEGE" : 1 ex : 10 F - 2 à 4 : 20 F 5 à 10 : 25 F Plus de 10 : GRATUIT.**
- VERSIONS INTEGRALES : 1 ex : 5 F - 2 à 4 : 12 F - 5 à 10 : 18 F - Plus de 10 : GRATUIT.

Adressez ce bon (ou sa photocopie) et votre paiement à :**EDITIONS SEMIC 26 rue de la Gare - CASE POSTALE 523 - 69257 LYON CEDEX 09 - CCP 424-87 E LYON** Ecrivez lisiblement vos nom et adresse. Veuillez ne pas payer en timbres, ne pas envoyer d'espèces et régler séparément les albums et les abonnements. MERCI.

NOM : .....PRENOM : .....NE(E) LE : .....

ADRESSE : .....

CODE POSTAL : ..... VILLE : .....

MONTANT DE VOTRE COMMANDE : .....F FRAIS D'ENVOI ALBUMS + V.I : .....F

04 - 95

TOTAL : .....F

TRES IMPORTANT Reglement postal accepte uniquement par virement sur compte CCP 424-87 E LYON - Delai de livraison 3 semaines

V.I. A LA UNE

Tandis que l'arbre généalogique de Cable se précise, un nouveau problème se profile à l'horizon pour le leader d'X-Force, et un gros : Omega Red !

(CABLE N°5)

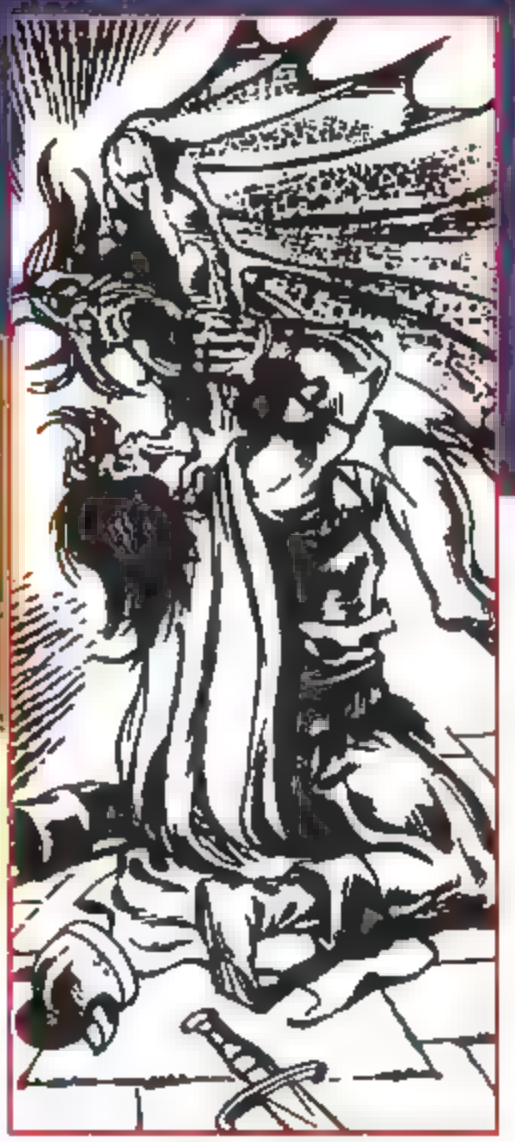

VIVE LA MARIÉE

Rick et Marlo se marient. Venez nombreux...
Dans la VI Hulk 19 d'avril !

(HULK N°19)

JEAN DIT OUI !

Depuis le temps qu'on l'attendait...
Le mariage du siècle fêté en grande pompe dans la VI X-MEN et dans un numéro spécial, LA SAGA DE JEAN ET SCOTT, à se procurer de toute urgence !

(X-MEN N°15)

UNE OMBRE TUEUSE ET UN SCORPION-IDOLE GÉANT...

Des adversaires à la mesure de CONAN !

(SPECIAL CONAN N°20)

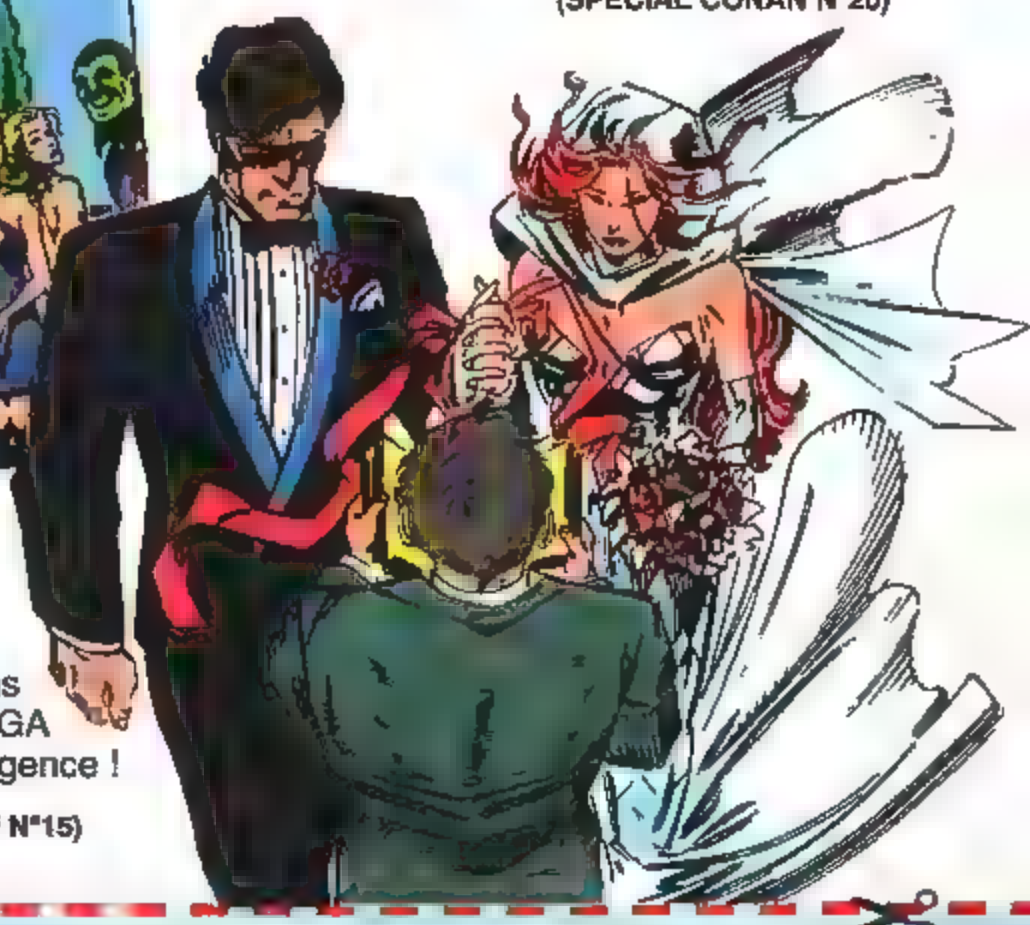

BON DE SOUSCRIPTION AUX VERSIONS INTEGRALES

PORT GRATUIT

1103 ❑	HULK	au prix de **102F** pour 6 numéros par an - étranger **117F** (code F14)
5344 ❑	X-FORCE	au prix de **102F** pour 6 numéros par an - étranger **117F** (code F14)
2832 ❑	SERVAL	au prix de **102F** pour 6 numéros par an - étranger **117F** (code F14)
3999 ❑	FACTEUR-X	au prix de **102F** pour 6 numéros par an - étranger **117F** (code F14)
9629 ❑	CABLE	au prix de **102F** pour 6 numéros par an - étranger **117F** (code F14)

LES VERSIONS INTEGRALES PARAISSENT TOUS LES DEUX MOIS

Votre abonnement débutera après la réception de ce bulletin. Vous pouvez vous procurer les numéros qui vous manquent en utilisant les bons publiés régulièrement dans vos revues.

NOM.....Prénom.....

Adresse.. .....

Code Postal .... Ville .....

Né(e) le .... Je suis déjà lecteur de : ....

Je joins à ma commande
- ❑ Chèque bancaire
- ❑ Chèque Postal CCP 424-87-LYON
- ❑ Mandat-lettre ou Carte

Bon de commande à retourner (ou photocopier) à:

EDITIONS SEMIC 26, rue de la Gare - C.P.523 - 69257 Lyon cedex 09

04.95

CYCLOPE ET PHENIX

Ce mois-ci, donc en avril, Cyclope et Phénix, qui ne se découvrent pas d'un fil — la morale est sauve et on respire mieux — convolent en justes noces. Après trente ans de fiançailles, ils l'ont bien mérité ! Voir, pour plus de détails, l'ALBUM MARIAGE en vente en kiosque ou à nous commander directement. Ca c'est pour avril Quant au mois de mai, ils vont aller le passer sur une plage de rêve pour leur lune de miel...
Tout irait donc pour le mieux dans le meilleur des mondes si les enfants qu'ils n'ont pas encore (et pour cause, ils viennent à peine de se marier...) ne les appelaient d'un futur très lointain pour réclamer leur aide...
A 2000 ans de ce fameux mois de mai, dans un futur qui sera — ou pas — le nôtre, la vision du monde d'Apocalypse fait loi. Dans ce futur potentiel, l'homo superior règne en maître. Quelques courageux résistants tentent de s'opposer à la tyrannie d'Apocalypse et de l'impitoyable Stryfe, dont Apocalypse veut faire son héritier. Ces braves agissent sous la houlette de Mère Askani, que nous connaissons mieux sous le nom de Rachel Summers. Mais Askani vieillit et elle redoute de ne pas avoir le temps de vaincre Apocalypse et d'élever l'enfant, infecté par un techno-virus, destiné à devenir Cable (pour encore plus de détails, voir la V.I. du même nom...CAD CABLE !). D'où son appel au secours.
Arrachés à leur lune de miel, Scott et Jean sont précipités dans le futur avec la mission d'élever Nathan Christopher et de déjouer les machiavéliques plans d'Apocalypse..

CLYE

C'est l'homme que Scott Summers devient pour sauver le futur. Il lui reste un peu de sa rafale optique mais il dispose de toute son expérience tactique...

JEAN

La nouvelle identité de Jean Summers. Ses pouvoirs mentaux ont diminué mais, heureusement, son lien psionique avec son mari subsiste. Très utile...

L'APPEL DU FUTUR

STAN LEE présente :

EXCALIBUR™

LA SALLE PROTÉUS, SUR L'ÎLE DE MUIR, EXCAVÉE DANS LE SOCLE GRANITIQUE DE CE PETIT MORCEAU DE TERRE EN PLEINE MER DU NORD EST UN CADEAU DE MOIRA McTAGGERT À EXCALIBUR.

CES INSTALLATIONS SONT CAPABLES DE GÉNÉRER DES MONDES VIRTUELS PLUS VRAIS QUE NATURE.

RACHEL SUMMERS, ALIAS PHÉNIX, ÉTUDIE L'ENREGISTREMENT DE LA DERNIÈRE SÉANCE...

...Y CHERCHANT TOUTE MANIFESTATION ABERRANTE DES POUVOIRS QUI FONT PARTIE DE SON BAGAGE GÉNÉTIQUE.

ELLE VEUT TROUVER UNE EXPLICATION À SES RÉCENTS TROUS DE MÉMOIRE, QUI S'INSCRIVENT DANS LE CADRE D'ÉVÉNEMENTS TROUBLANTS.

À PLUSIEURS REPRISES, SON CORPS S'EST MIS À PRENDRE LA FORME DE CELUI DE CAPTAIN BRITAIN, SON COÉQUIPIER DISPARU. SONT-CE DEUX DIMENSIONS QUI SE CHEVAUCHENT, OU BIEN ENCORE PIRE ? SERAIT-ELLE LA CLÉ DE CES MANIFESTATIONS ?
LUI SUFFIRAIT-IL ALORS DE REGARDER EN ELLE-MÊME POUR COMPRENDRE ?

TANDIS QU'ELLE ENTAME SON ANALYSE, ELLE SENT QUE QUELQUE CHOSE CLOCHE... CELA VA SE REPRODUIRE...
LE RETOUR DE...

...CAPTAIN BRITAIN !

PRISONNIER D'UNE BOUCLE TEMPORELLE, IL AVAIT DISPARU DEPUIS QUELQUE TEMPS...

...ET S'ÉVERTUAIT À CONTACTER EXCALIBUR PAR L'INTERMÉDIAIRE DE RACHEL...

... MAIS EN VAIN.

Copyright © 1994 Marvel Entertainment Group Inc. © 199 EDITIONS SEMIC. Tous droits réservés.
EXCALIBUR™ (74) et tous les personnages de ce numéro sont la propriété de Marvel Entertainment Group Inc. et cette publication est sous licence du Marvel Entertainment Group Inc.

TOUTES SES TENTATIVES ÉCHOUAIENT !

CETTE FOIS, GRÂCE AUX POUVOIRS TEMPORELS DE RACHEL, IL POURRAIT BIEN RÉUSSIR.

MAIS À QUEL PRIX POUR LA JEUNE FEMME ?

AU NOM DE L'AMOUR

EPISODE Nº 61

ÉCRIT AVEC AMOUR PAR RICHARD ASHFORD.
DESSINÉ AVEC PASSION PAR IAN CHURCHILL.
ENCRÉ AVEC ADORATION PAR HARRY CANDELARIO, CAM SMITH ET RANDY ELLIOTT.
COLORIÉ AVEC DÉVOTION PAR GARRAHY ET MATTHYS.

BRIAN!

EN BREF...

TITANS est indirectement à l'honneur ce mois-ci. D'abord dans le STRANGE ORIGINES consacré à Thanos, où l'on voit ce super-vilain grande pointure dans deux rééditions de choix, accompagné d'une pléiade de personnages tels que l'Araignée, Warlock, Drax le Destructeur et même la Chose. Plus un inédit avec Gamora qui, comme seuls les lecteurs de TITANS le savent, fut recueillie par Thanos après la destruction de sa planète natale par les Badoons.

Le tout signé par Starlin, maître incontesté — même par Thanos — du cosmos.

Hommage aussi dans le grand frère STRANGE, qui met en scène pour quelques mois, un personnage haut en couleurs mais apparu subrepticement dans TITANS dans un des derniers épisodes des Nouveaux Mutants : Deadpool. Une mini série que l'on doit à Fabian Nicieza et Joe Madureira.

RACHEL, AIDE-MOI !

BRIAN, ARRÊTE ! JE NE CONTRÔLE PLUS L'ÉNERGIE QUE TU PUISES EN MOI !

EN SORTANT DU PASSÉ, TU M'ATTIRES VERS LE FUTUR

J'AI MAL !

AAAAAHHHHHH!

NOUS NE POUVONS COEXISTER DANS LE MÊME TEMPS.

IL FAUT TROUVER UN AUTRE MOYEN POUR SAUVER BRIAN !

JE DOIS RÉABSORBER L'ÉNERGIE, COUPER LES ATTACHES !

DISPARU ! JE L'AI LAISSÉ TOMBER... LUI, MEGGAN, TOUT LE MONDE.

MAIS SINON, JE SERAIS RETOMBÉE DANS MON PIRE CAUCHEMAR : MON FUTUR.

POURQUOI CET ÉGOÏSME ? DE QUEL DROIT JE PRIVE CAPTAIN BRITAIN DE CEUX QUI L'AIMENT ?.

MEGGAN!

DÈS QU'ELLE A VU L'ÉTAT DANS LEQUEL ELLE SE TROUVAIT, KITTY S'EST PRÉCIPITÉE AU MANOIR DES BRADDOCK POUR RAMENER MEGGAN ...

... SACHANT QU'HORMIS LE PROFESSEUR X, SEULE MOIRA McTAGGERT DISPOSAIT D'UNE CHANCE DE SAUVER LA MÉTAMORPHE.

CAR KITTY A PERDU TROP D'ÊTRES CHERS POUR PRENDRE DES RISQUES.

ÇA VA ALLER, MEGGAN. JE T'EN PRIE, CALME-TOI. JE SAIS COMBIEN BRIAN TE MANQUE.

JE ME RAPPELLE CE QU'ELLE M'A DIT DE LEUR PREMIÈRE RENCONTRE : ELLE ÉTAIT DANS LE MÊME ÉTAT QUE MAINTENANT, SI CE N'EST QU'ELLE SE CONTRÔLAIT MIEUX.

JE N'AI GUÈRE D'ÉLÉMENTS À AJOUTER À SON DOSSIER MÉDICAL.

IGNORANT SA FORCE, SES LIMITES ET COMMENT MAÎTRISER SES DONS, ELLE CONSIDÉRAIT SES POUVOIRS COMME UN FARDEAU.

AU BOUT DU COMPTE, SON AMOUR POUR BRIAN L'A RECENTRÉE, LUI A PERMIS DE TROUVER SON IDENTITÉ ET L'A ÉPANOUIE PHYSIQUEMENT.

BON, ÇA, C'ÉTAIT AVANT.

QUESTION : EST-CE UNE FORME DE DÉFENSE ? ET, SI OUI, CONTRE QUOI ?

OÙ EST-CE UN ÉTAT CATHARTIQUE QU'ELLE SUBIT ?

POURQUOI REDEVIENT-ELLE UNE CRÉATURE SAUVAGE ?

CE N'EST PAS UNE CRÉATURE... C'EST MON AMIE !

MOÏRA, TU SAIS QUE NOUS FORMONS UNE FAMILLE !

POUR-QUOI CE CALME ?

KITTY, RESSAISIS-TOI !

IL NOUS FAUT D'ABORD OBSERVER, ANALYSER PUIS FORMULER UNE THÉORIE.

NOUS FAISONS NOTRE POSSIBLE.

NOTRE TRAVAIL, C'EST ÇA : ENVISAGER TOUTES LES POSSIBILITÉS.

IL NE SUFFIT PAS DE CLAQUER DES DOIGTS !

JE SAIS QUE VOUS FAITES DE VOTRE MIEUX. EXCUSEZ-MOI. JE PRÉFÉRERAIS ME BATTRE CONTRE MAGNÉTO QUE DE RESTER LÀ À NE RIEN FAIRE.

JE COM-PRENDS, PETITE.

J'AI VÉCU ÇA TANT DE FOIS PENDANT QU'ON MOURAIT AUTOUR DE MOI.

JE NE TROUVE MÊME PAS SON POULS.

RIEN NE PERMET DE DIRE QU'ELLE NE VA PAS REFAIRE UNE CRISE

CES BRACELETS RENFORCÉS DEVRAIENT TENIR LE COUP AU CAS OÙ.

MAIS MIEUX VAUT LUI INJECTER UN SÉDATIF.

JE PRENDS UN CAFÉ. COMMENT VOULEZ-VOUS LE VÔTRE ?

BIEN NOIR.

ON SAIT COMMENT SES POUVOIRS MARCHENT ?

ELLE LES A DEPUIS SA NAISSANCE, CE QUI EST RARE. D'HABITUDE LES POUVOIRS D'UN MUTANT NE SE MANIFESTENT QU'À LA PUBERTÉ.

C'EST UNE EMPATHE – QUI PERÇOIT LES ÉMOTIONS D'AUTRUI – DOUBLÉE D'UNE MÉTAMORPHE – QUI CHANGE DE FORME À VOLONTÉ.

ET PAS SEULEMENT DE FORME : SES POUVOIRS ET JUSQU'À SON ANATOMIE INTERNE CHANGENT.

SELON RACHEL, EN EUROPE, MEGGAN A RENCONTRÉ UNE CRÉATURE MAGIQUE QUI LUI A RÉVÉLÉ SA VRAIE APPARENCE.

RACHEL DIT QUE C'ÉTAIT L'UNE DES CHOSES LES PLUS EXTRAORDINAIRES QU'ELLE AIT VUES...

... QUE LA BEAUTÉ DE MEGGAN DÉFIAIT TOUTE DESCRIPTION : UNE MAJESTÉ DE LA CHAIR ET DE L'ESPRIT.

VOUS NE CROIREZ JAMAIS CE QUI...

OH, MON DIEU, C'EST MEGGAN! ELLE A L'AIR SI TRISTE.

AH, RACHEL, TE VOILÀ ENFIN! TU PEUX SONDER MEGGAN?

JE VAIS ESSAYER. AUCUNE PENSÉE ACTIVE, MAIS UNE FOULE D'ÉMOTIONS

J'AI PEUR D'ALLER TROP LOIN ET DE FAIRE RESURGIR DES SOUVENIRS DE BRIAN

JE ME SENS INUTILE. JE N'AI PAS RÉUSSI À SAUVER BRIAN...

PAUVRE MEGGAN, QUELLE TORTURE JE LUI FAIS VIVRE!

ET KITTY? AVEC TOUT CE QU'ELLE A SUBI: LA PERTE D'ILLYANA, PETER QU'ELLE PENSE AVOIR TRAHI...

...ET MAINTENANT, REGARDER MEGGAN DÉPÉRIR! QUE PUIS-JE FAIRE?

JE JURERAIS QUE RACHEL NOUS CACHE QUELQUE CHOSE. MAIS QUOI ET POURQUOI?

IL FAUT QUE JE TIRE ÇA AU CLAIR.

C'EST COMME SOIGNER UN COMATEUX : IL FAUT LUI FAIRE REPRENDRE CONTACT AVEC LA RÉALITÉ.

PUISQUE BRIAN AVAIT CET EFFET POSITIF SUR ELLE, EN PROJETANT DES VIDÉOS DE LUI EN CAPTAIN BRITAIN...

...VOYONS SI ELLE RÉAGIT.

UN BATTEMENT DE PAUP'ÈRE.

UNE MAIN...

...BOUGE...

PUIS UN LONG REGARD DOULOUREUX VERS RACHEL...

...IMPLORANT...

...VERS LA SEULE PERSONNE AU MONDE QUI PUISSE L'AIDER.

UN REGARD QUE NUL NE REMARQUE...

...SAUF...

INTÉRESSANT!

VOUS ENTREZ DANS LE BLOC DE DÉTENTION 17-D, À ATMOSPHÈRE ISOLÉE.

AUTORISATION VÉRIFIÉE. ACCÈS ACCORDÉ.

TOUTES LES PRÉCAUTIONS ONT ÉTÉ PRISES POUR QUE L'AIR DE CETTE SECTION NE POLLUE PAS TOUTE LA BASE.

DIABLO HÉSITE EN VOYANT SPOOR, NON QU'IL EN AIT PEUR...

...MAIS PARCE QU'IL Y A UNE SEMAINE, IL A TENTÉ DE LE TUER, POUSSÉ DANS SES RETRANCHEMENTS PAR LES POUVOIRS DE SPOOR...

...QUI L'ONT ENTRAÎNÉ, CONTRE SON GRÉ, DANS UN COMBAT À MORT.

TU VIENS ME NARGUER?

TU AS BESOIN DE QUOI QUE CE SOIT?

OUI, SORTIR DE CE TROU

DES CONNERIES! C'EST EUX OU NOUS! RETOURNE VERS TES AMIS, SI TU EN AS...

DE LA LECTURE? MOIRA A UN LIVRE... IL PARLE D'UN MONDE OÙ HOMMES ET MUTANTS VIVRAIENT EN HARMONIE.

AIMER SON ENNEMI; TENDRE L'AUTRE JOUE FACE À LA SAUVAGERIE DU MONDE, CES PRÉCEPTES QUI L'ONT TOUJOURS GUIDÉ, LUI SEMBLENT SIMPLISTES.

ACCEPTE NOTRE AIDE!

TU VEUX M'AIDER? ALORS LIVRE-MOI AUX AUTORITÉS QUE JE PAIE POUR MES CRIMES, QU'ON ME *PUNISSE* POUR CES MEURTRES.

LA PEINE DE MORT EXISTE..

...EN VIRGINIE. JE REFUSE DE T'ENVOYER...

...À LA MORT.

TOUTE VIE EST SACRÉE.

MÊME MOI?

TU VOUDRAIS QUE JE TE HAISSE, MAIS JE *REFUSE*!

EN DISANT CES MOTS, KURT COMPREND QU'IL A PERDU CE BRAS, DE FER.

SUR CETTE FALAISE, TOUS LES ÉLÉMENTS CONVERGENT ...

... LA TERRE, LE VENT, LA MER ET LE PHÉNIX, FEU DE L'UNIVERS.

UN ENDROIT OÙ ÊTRE SEULE ..

... OÙ SONGER À CE QU'EST LE BIEN ET CE QU'EST LE MAL.

MAIS MÊME LÀ, ON LA POURSUIT.

LE TEMPS Y EST SUSPENDU ET LES OISEAUX, PRIS PAR LES VENTS, SONT IMMOBILES DANS LE CIEL.

ET, EN RÉPONSE À UNE QUESTION MUETTE ...

MERCI DE VOUS INQUIÉTER, RORY, MAIS J'AI BESOIN D'ÊTRE SEULE

LA COMMUNICATION TÉLÉPATHIQUE, ÇA DEVIENT PLUS CONFORTABLE, AVEC LE TEMPS ?

C'EST BIZARRE, D'AVOIR QUELQU'UN D'AUTRE DANS SA TÊTE. C'EST COMME SI ON ÉTAIT MIS À NU ... ÇA FAIT PEUR

DÉSOLÉ DE TROUBLER VOTRE SOLITUDE, MAIS ...

... JE SENS QUELQUE CHOSE ENTRE MEGGAN ET VOUS. JE SUIS ICI POUR VOUS AIDER, MAIS COMMENT LE FAIRE, SI JE NE SAIS PAS TOUT

APPROCHEZ DU BORD, Dr CAMPBELL. N'AYEZ PAS PEUR.

ILS MARCHENT ET, CE FAISANT, LA CONFIANCE S'INSTALLE

MEGGAN EST MON AMIE, MAIS CE QU'ELLE ATTEND DE MOI... JE NE PEUX PAS.

JE VOUS SENS NERVEUSE. OR VOUS NE ME PARAISSEZ PAS DU *GENRE* À S'AFFOLER.

EFFECTIVEMENT. JE SUIS PLUTÔT DURE À CUIRE.

MAIS JUSTEMENT, PEUT-ÊTRE SUIS-JE DEVENUE ... *ÉGOÏSTE* ?

JE TIENS À LA VIE

JE ME SUIS BATTUE CONTRE UNE ENTITÉ COSMIQUE, NÉCROM ...

NOUS EN SOMMES MORTS, MAIS LE PHÉNIX M'A RECRÉÉE, M'A DONNÉ UNE NOUVELLE CHANCE.

ÇA CHANGE VOTRE VISION DES CHOSES.

... C'EST SANS DOUTE VRAI.

AH ?

MEGGAN CROIT QUE JE PEUX FAIRE REVENIR BRIAN...

IL S'EST PRODUIT DES ÉVÉNEMENTS ÉTRANGES... J'ENTENDS BRIAN QUI M'APPELLE ... MAIS...

... JE SAIS QUE SI JE RÉPONDS, JE PERDRAI *TOUT* CE QUE J'AI.

UN CHAPITRE DE MA VIE SE *TERMINE* ... ALORS QUE TOUT *COMMENÇAIT*.

C'EST UN PEU PRÉSOMPTUEUX DE MA PART, SACHANT QUE NOUS VENONS DE NOUS RENCONTRER, MAIS... VOUS N'ÊTES PAS *SEULE*.

LE LIEU : L'UNE DES STATIONS DE SURVEILLANCE DU MAÎTRE DU JEU, MUTANT TÉLÉPATHE QUI SUBIT LES PENSÉES DU MONDE ENTIER.

DES MILLIARDS DE RÊVEURS DONT LES DÉSIRS ET LES SOUCIS S'ÉPANCHENT EN LUI. POUR UN MUTANT QUI N'APPRÉCIE GUÈRE LES SOTS, IL AFFICHE UNE MINE ÉTONNAMMENT BÉATE ..

CET ÉCHEC AUGURE MAL DE VOTRE AVENIR.

PEU M'IMPORTE...

... COMPARÉE DU MOINS À CELLE, SOMBRE, DE SINISTRE QUI EST VENU EXPRIMER SA DÉSAPPROBATION... EN PERSONNE.

UN ADAGE REVIENT À L'ESPRIT DU MAÎTRE DU JEU : « UN AMI EST PLUS À SURVEILLER QU'UN ENNEMI. »

IL FAUT COMPRENDRE, SINISTRE.

J'ÉTABLIS LES RÈGLES, MAIS MES JOUEURS LES APPLIQUENT À LEUR GUISE.

VOUS ME DÉGOÛTEZ VRAIMENT, TOUS LES DEUX !

J'AI FAILLI Y LAISSER MA PEAU, MOI !

VOUS ÉTIEZ CHARGÉE DE RÉCUPÉRER LES INFORMATIONS SUR L'ADN DU FILS DE MOÏRA. J'Y COMPTAIS BEAUCOUP. VOUS AVEZ ÉCHOUÉ.

PERSONNE M'AVAIT PRÉVENUE QUE PHÉNIX SERAIT LÀ. ELLE M'A PRISE PAR SURPRISE.

ELLE ME CROYAIT HORS COURSE, MAIS JE L'AI GRIFFÉE AU VISAGE.

QUOI ?! TU AS GRIFFÉ RACHEL SUMMERS ?

OUI, JE LUI AI LAISSÉ UN PETIT SOUVENIR.

EXCELLENT.

DONNE-MOI TA MAIN.

AOUWWW!! MAIS VOUS FAITES QUOI ?!

FAITES GAFFE À MA MANUCURE, QUOI !

Z'ÊTES VRAIMENT BARGE ! À QUOI VOUS JOUEZ ?

JE NE JOUE PAS.. JE MANOEUVRE... ET JE CONQUIERS.

FASCINANT.

CET ADN PROVIENT D'UNE AUTRE LIGNE DE TEMPS. L'ÉVOLUTION GÉNÉTIQUE A DIVERGÉ À UN CERTAIN POINT CHRONAL DE L'HISTOIRE DE CETTE TERRE !

VOYONS SI MES ORDINATEURS ME DIRONT OÙ ET QUAND S'OPÈRE LA DIVERGENCE.

VOUS POUVEZ PARTIR, MLLE BLAZE, MAIS ... SOYEZ *HEUREUSE* DE M'ÊTRE UTILE APRÈS TOUT.

CE SOIR-LÀ.

LES HABITANTS DE L'ÎLE DE MUIR SE PRÉPARENT À LA NUIT.

AI-JE EU RAISON ...

.. DE ME CONFIER À RORY ?

APRÈS TOUT, JE LE CONNAIS À PEINE ! MAIS ÇA M'A PLUTÔT AIDÉE.

C'ÉTAIT DU GENRE « NOUS AVONS LES MOYENS DE VOUS FAIRE PAYER ! »

MAIS C'ÉTAIT BIEN...

... AI-JE EU TORT ?

J'AURAIS PEUT-ÊTRE PAS DÛ TANT PARLER DE BRIAN, MAIS JE POUVAIS PLUS M'ARRÊTER. JE NE SUIS PAS DU GENRE CONFIANTE ...

... MAIS EN PLONGEANT DANS SES BEAUX YEUX BRUNS, ...

... J'AI FONDU.

CES REMOUS TEMPORELS M'ONT MONTRÉ UNE VOIE .. UN AVENIR POSSIBLE ... QUE JE REFUSE D'EMPRUNTER.

MA MAISON, MES AMIS, SONT ICI. MA PLACE EST AVEC EUX.

J'EN AI *TROP* BAVÉ POUR TOUT PERDRE.

JEAN ET SCOTT VONT SE MARIER ! COMME DANS *MON* ÉPOQUE. JE VAIS DONC POUVOIR *NAÎTRE*... ÊTRE *RÉELLE* !

ALORS POURQUOI, QUAND *TOUT* S'ARRANGE, JE DOUTE À CE POINT ?

QUE DIRAIT RORY D'UN FUTUR OÙ VIVENT DES MONSTRES COMME AHAB, MAÎTRE DES LIMIERS ?

IL A FAIT DE MOI UN ESCLAVE.

IL M'A MARQUÉE À VIE DES SIGNES DES LIMIERS.

IL M'A APPRIS À TUER MES AMIS...

IL M'A TORTURÉE CORPS ET ÂME..

IL M'A FORCÉE À REGARDER MA FAMILLE MOURIR.

ET SURTOUT IL M'A APPRIS LA HAINE.

LA HAINE DE LUI, PUIS DU MONDE ET ENFIN DE MOI-MÊME.

KNOCK-KNOCK

17

JE N'ARRÊTE PAS DE PENSER À CE QU'ELLE M'A DIT.

IL N'EST PEUT ÊTRE PAS TROP TARD POUR DÎNER... AVEC UNE AMIE.

SCOTT ET JEAN, ÇA DEVAIT BIEN ARRIVER UN JOUR.

ILS FORMENT UN COUPLE DEPUIS QUE JE LES CONNAIS. MALGRÉ TOUT CE QU'ILS ONT SUBI, ILS S'EN SONT SORTIS ENSEMBLE

CE MARIAGE EN EST LA PREUVE

AURAIS-JE UN JOUR UNE VIE NORMALE...

...EINE FRAU, KINDER ?

GERMA

MAIS SUIS-JE CAPABLE D'UNE VIE NORMALE ? MOI, UN ORPHELIN, ÉLEVÉ DANS UN CIRQUE !

ET MA PETITE AMIE, AMANDA SEFTON, EN FAIT LA FILLE DE MA MÈRE ADOPTIVE, DONT J'AI TUÉ LE FILS EN LÉGITIME DÉFENSE.

NORMALE, MA VIE ?

C'EST QUOI, "NORMAL" ?

SCU

ISLAND

UNE FOIS À NEW YORK POUR LE MARIAGE, DOIS-JE CONTACTER Myst QUE ?

SI ELLE DISAIT LA VÉRITÉ ET QU'ELLE SAVAIT QUELQUE CHOSE SUR MA VRAIE MÈRE ?

TROP DE CHOSES DANS MA TÊTE. J'AI BESOIN D'AIR FRAIS.

MAIS SA MÉLANCOLIE N'ABANDONNE PAS SI FACILEMENT DIABLO.

CERISE..

MÊME LES ÉTOILES ME FONT PENSER À TOI. TE REVERRAI-JE ?

OU BIEN ES-TU UN AUTRE CHAPITRE CLOS, À OUBLIER ?

COMME TU AURAIS ÉTÉ HEUREUSE DE VOIR JEAN ET SCOTT SE MARIER, ILLYANA !

TOI QUI ADORAIS FAIRE LA FÊTE !

DIRE QU'ON ÉTAIT TOUS SI DÉMORALISÉS ET LÀ, CET ÉVÉNEMENT HEUREUX ! C'EST BON DE SAVOIR QUE LA VIE CONTINUE — LA PLUPART DU TEMPS, DU MOINS

ELLE TE MANQUE AUTANT QU'À MOI, LOCKHEED ?

J'EN SUIS SÛRE ELLE ÉTAIT *UNIQUE*.

PFFFF.

QUELLE *PAGAÏLLE* ! JE DÉTESTE VIVRE DANS LES CARTONS, MAIS APRÈS LA MORT D'ILLYANA J'AVAIS PLUS DE GOÛT À RIEN...

BON ! ELLE M'AURAIT *ENGUEULÉE* À ME VOIR COMME ÇA !

C'ÉTAIT UNE BATTANTE IL EST TEMPS DE S'Y METTRE.

MAIS OÙ EST DONC CE SAC ?

JE NE L'AI PAS OUVERT DEPUIS L'ENTERREMENT. IL EST PLEIN DE VÊTEMENTS SALES.

AUTANT COMMENCER PAR LÀ.

OH, C'EST LA POUPÉE BAMF. JE L'AVAIS PAS LAISSÉE À JUBILÉE ? ELLE AVAIT BEAU FAIRE LA FIÈRE, ELLE ALLAIT PAS PORT

ESPÉRONS QUE LES X-MEN S'EN APERÇOIVENT.

LISEZ-MOI

KITTY LIT EN SILENCE. DES ÉMOTIONS L'ASSAILLENT, QU'ELLE CROYAIT AVOIR RÉPRIMÉES.

Merci,
Elle m'a aidée à ~~passer~~ la nuit, mais c'est ~~à toi~~ qu'elle revient. En plus elle irait pas avec mon look !
-Jubilée.

PARDON, LOCKHEED, J'AI ÉTÉ ÉGOÏSTE !

JE N'AI PENSÉ QU'À MOI. MAIS QU'EST-CE QUE JE FERAIS SANS TOI ?

RACHEL, DIABLO, TOI. VOUS ÊTES MA FAMILLE. FAUT SE SERRER LES COUDES

ET PETER ? QUI LA, LUI ?

IL DOIT ÊTRE SI SEUL. MALGRÉ SA CARAPACE DE MÉTAL, LÀ LE CŒUR TENDRE.

AAAAWWWRRRRNNNN

APRÈS UNE NUIT AGITÉE, UN CRI DÉCHIRE L'AURORE.

OUH LÀ, JE VOIS QU'ON S'ÉNERVE !

ELLE S'EST TRANSFORMÉE ! JE NE L'AI JAMAIS VU SI FORTE NI SI SAUVAGE.

ESPÉRONS QUE LE FUSIL ANESTHÉSIANT SUFFISE !

OUUHHHHH

HHHWSSS!

ÉVANOUIE, MOÏRA NE VERRA PAS QU'ELLE ESPÈRE EN VAIN. HEUREUSEMENT, CAR QUE SONT CHAIR ET OS POUR DES MAINS CAPABLES DE BRISER DES COURROIES D'ACIER ?

MAIS CETTE MEGGAN-LÀ, NE PENSE DÉJÀ PLUS AU Dr McTAGGERT...

... CAR ELLE PERÇOIT L'APPROCHE DE SON VRAI TOURMENTEUR !

RORY, COMMENT VA MOIRA ?..

ELLE VA BIEN, KURT...

. COMMOTIONNÉE, MAIS VIVANTE.

JE VOUS METS EN SÛRETÉ. RACHEL VA S'OCCUPER DE MEGGAN ELLE ARRIVE.

QU'ELLE N'ENTRE PAS!... TROP DANGEREUX..

HERR DOKTOR, C'EST TROP TARD.

RACHEL!

SOUDAIN, UNE VOIX RUGISSANTE S'ÉLÈVE ...

AIDE-MOI, RACHEL! SAUVE BRIAN!

RORY, RESTEZ PRÈS DE MOI QUE JE PUISSE VOUS TÉLÉPORTER.

MAIS RACHEL A BESOIN D'AIDE!

JE SAIS... MAIS C'EST UNE GRANDE FILLE!

SI JE POUVAIS ATTEINDRE LE COU DE MEGGAN.. SA JUGULAIRE...ET L'ENDORMIR..

NE T'EN MÊLE PAS! MEGGAN NE M'AURAIT JAMAIS FAIT DE MAL!

TU N'AVAIS PAS LE DROIT D'INTERVENIR.

PAS LE DROIT!

Dans TITANS de mai, épisode double: RACHEL est PHENIX ... pour la dernière fois!

REPONSE MOTS FLECHES

■	E	■	M	■	I	■	F	■	R
I	N	C	E	R	T	A	I	N	E
■	T	A	R	I	E	R	E	■	L
N	A	V	E	T	■	I	R	A	I
■	M	A	S	■	P	E	T	E	R
S	E	L	■	D	I	N	E	R	A
■	R	E	P	U	E	S	■	E	S
S	A	■	R	E	G	■	F	■	■
■	■	■	V	E	L	E	R	E	N	T
C	R	I	S	S	■	A	S	I	E
■	A	R	S	■	E	S	T	E	S
E	P	E	E	S	■	T	I	N	T
■	A	S	S	O	M	A	N	T	E

NE PAS
AFFRANCHIR

EDITIONS SEMIC

LIBRE REPONSE 098-69
69257 LYON-CEDEX 09

Normal, vu l'offre ! (réservée exclusivement aux nouveaux abonnés) On t'explique :

Tu souscris à :

- 1 abonnement : tu bénéficies de 10 % de réduction : **119 F** au lieu de 132 F pour 6 numéros soit une économie de **13 F**
- 2 abonnements : tu bénéficies de 20 % de réduction : **211 F** au lieu de 264 F pour 6 numéros soit une économie de **53 F**
- 3 abonnements : tu bénéficies de 30 % de réduction : **279 F** au lieu de 396 F pour 6 numéros soit une économie de **117 F**
- 4 abonnements : tu bénéficies de 40 % de réduction : **316 F** au lieu de 528 F pour 6 numéros soit une économie de **212 F**

Et, en exclusivité, tu reçois **"CRAZY GANG"**, un zine interactif réservés aux abonnés : tous les mois, plein d'infos, d'idées et de petites annonces.

Offre valable jusqu'au 31 mai 1995

NB : Les tarifs de ces abonnements ont été calculés sur la base du prix unitaire le plus bas, soit 22 F pour toutes les revues.

image

en France, imaginez...

Les plus grands noms du comics US

enfin en VF ! Dans vos kiosques à partir de mai !